RÉUNION PUBLIQUE

24 Septembre 2024

ROUBAIX – Rue Léon Marlot

(Tronçon compris entre la rue du chemin neuf et la rue Henri Sellier)

1- CONTEXTE

- La ville de ROUBAIX a sollicité la MEL pour la reprise de la rue Léon Marlot, dans le cadre de la sécurisation des abords des écoles Jules Guesde .
- Cette opération a été validée par le Vice Président et inscrite au Plan Pluriannuel d'Investissement 2021-2026 .

Constat :

Les principales problématiques attachées à cette voie se déclinent de la manière suivante :

- Sécurisation des enfants en entrée/sortie de classe
- Sécurisation des déplacements modes doux
- Limiter les vitesses excessives
- Stationnement
- Végétalisation

1- CONTEXTE

MON ÉCOLE N'EST PAS UN DRIVE!

STOP aux comportements
dangereux devant l'école!

VILLE DE
ROUBAIX



2 - État des lieux

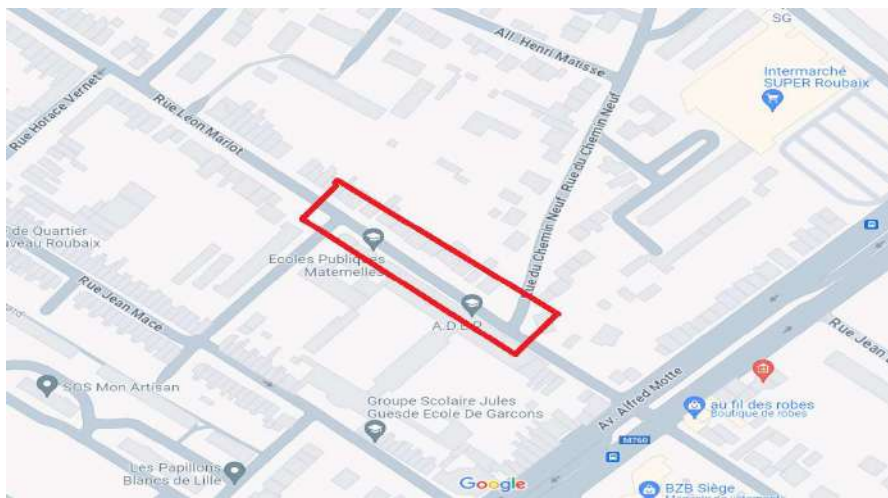

2 - État des lieux



2 - État des lieux

Existant

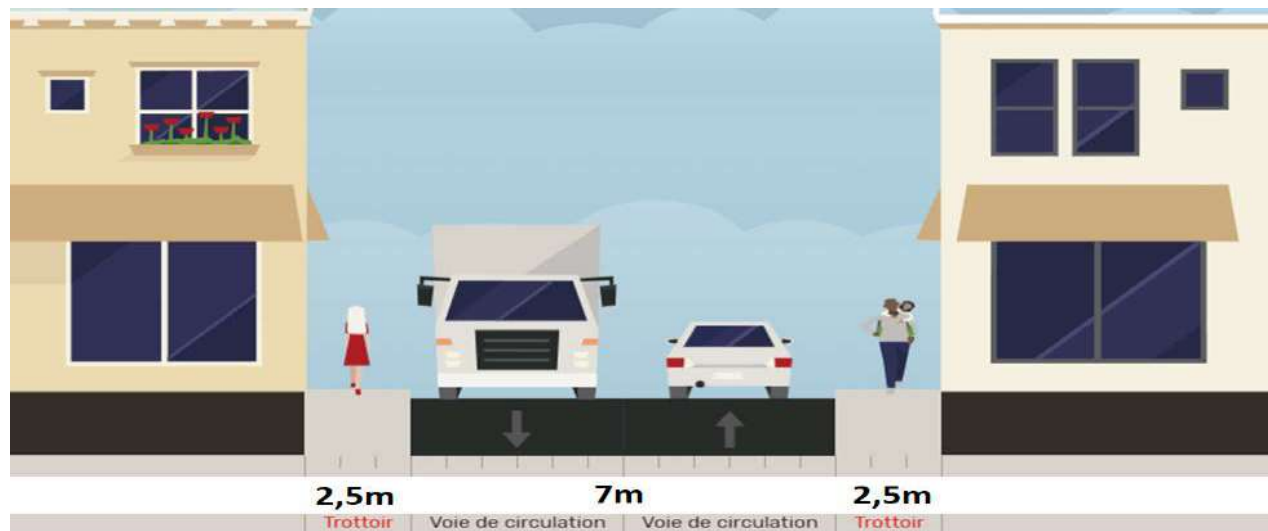

Projet

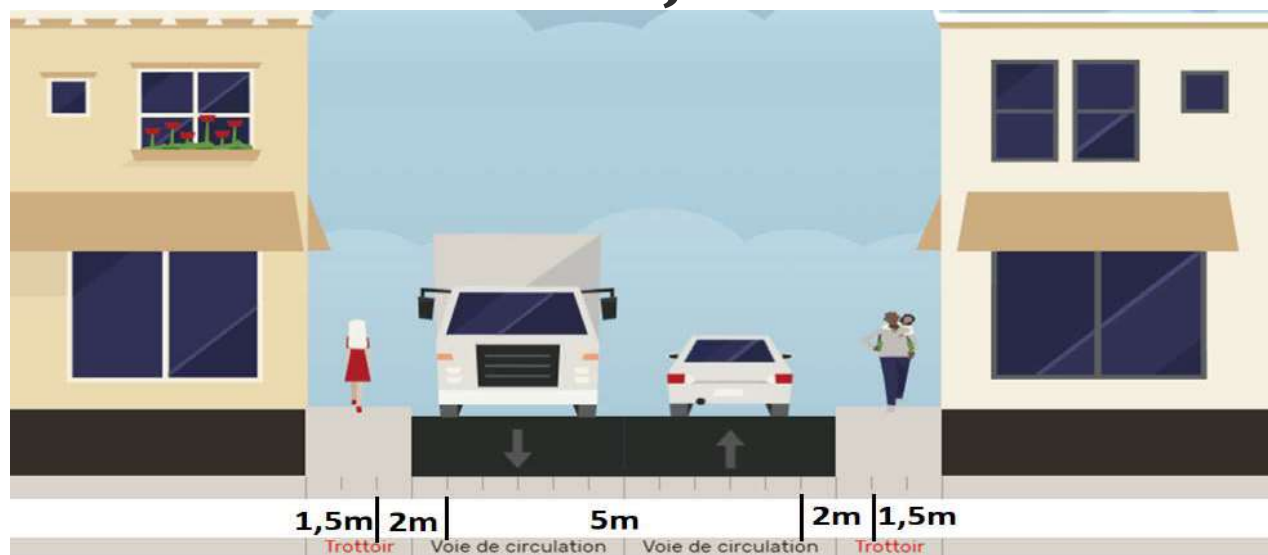

3 - Le projet (AVP-PRO) Rue Léon Marlot coté Ouest

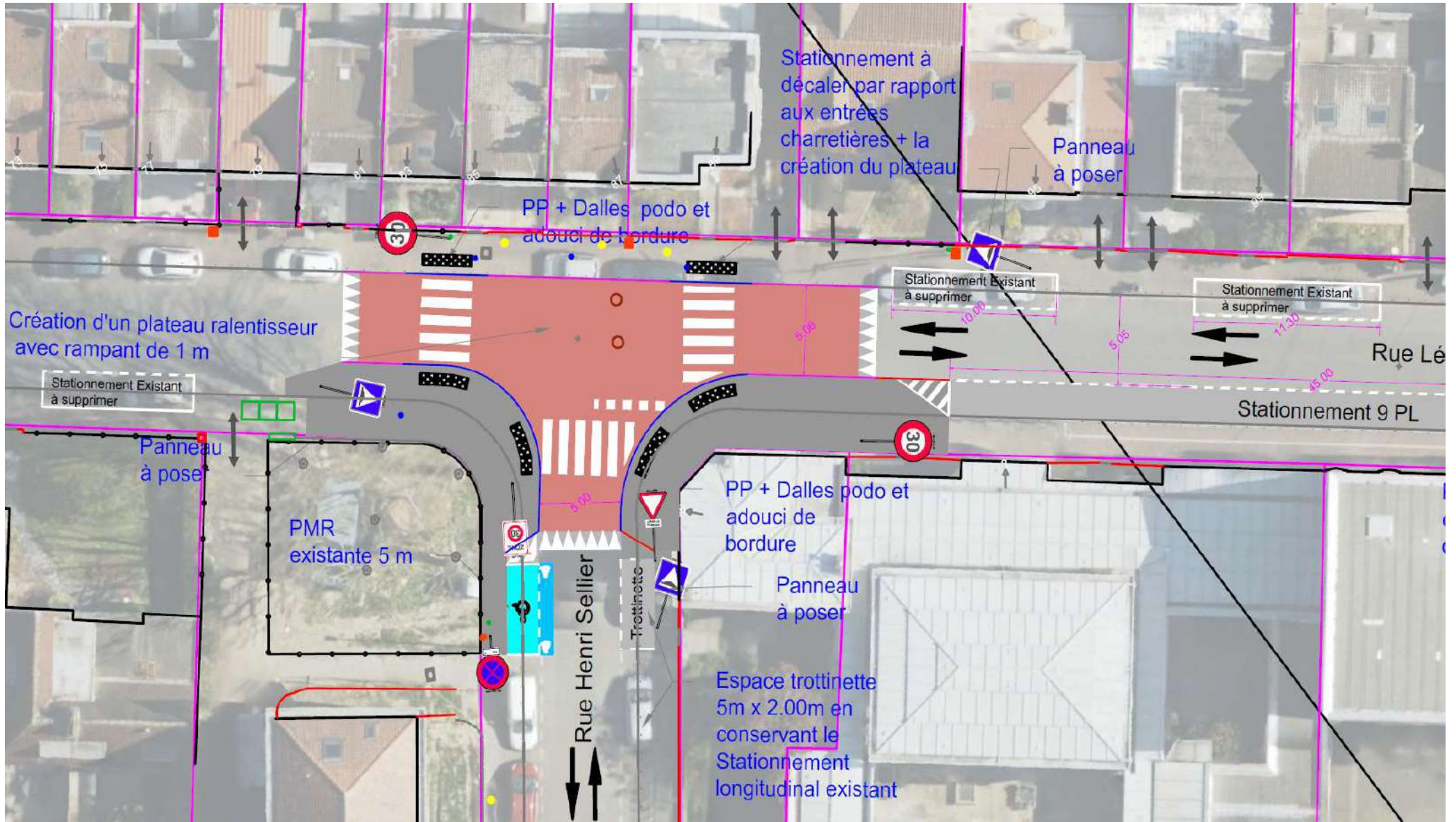

3 - Le projet (AVP-PRO) Rue Léon Marlot coté Est

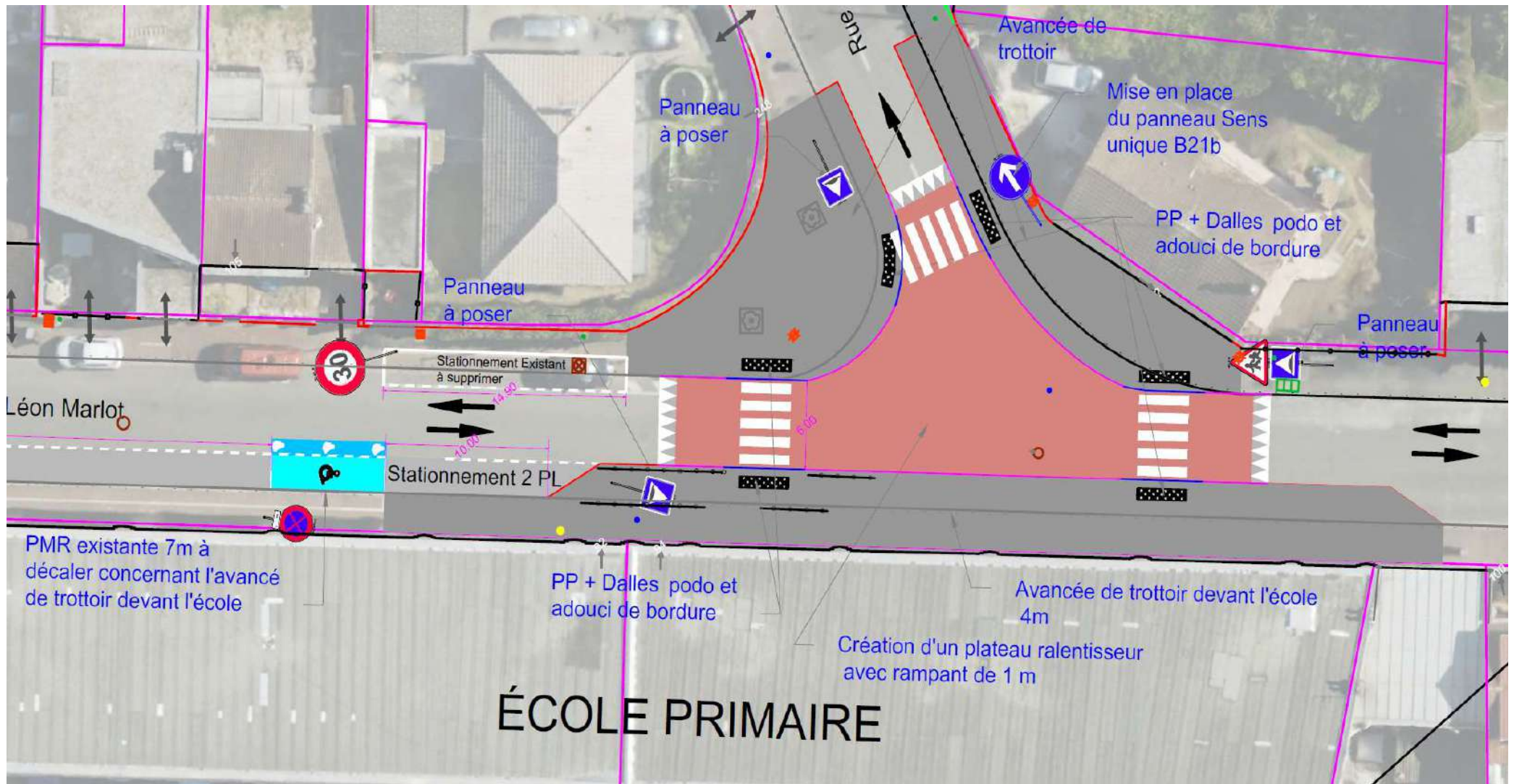

4 – Le projet (AVP-PRO) Rue du Chemin Neuf

2 OPTIONS:

- **Sens unique avec création de 17 places de stationnement**, dont 9 à proximité immédiate (moins de 100m du carrefour Chemin Neuf/Léon Marlot).
- **Double-sens maintenu avec la création de 12 places de stationnement sur des zones d'écluses**, dont 8 à proximité immédiate (moins de 100m du carrefours Chemin Neuf / Léon Marlot)

4 - Le projet (AVP-PRO) Rue du Chemin Neuf

Création de poches de stationnement en conservant 3m de chaussée

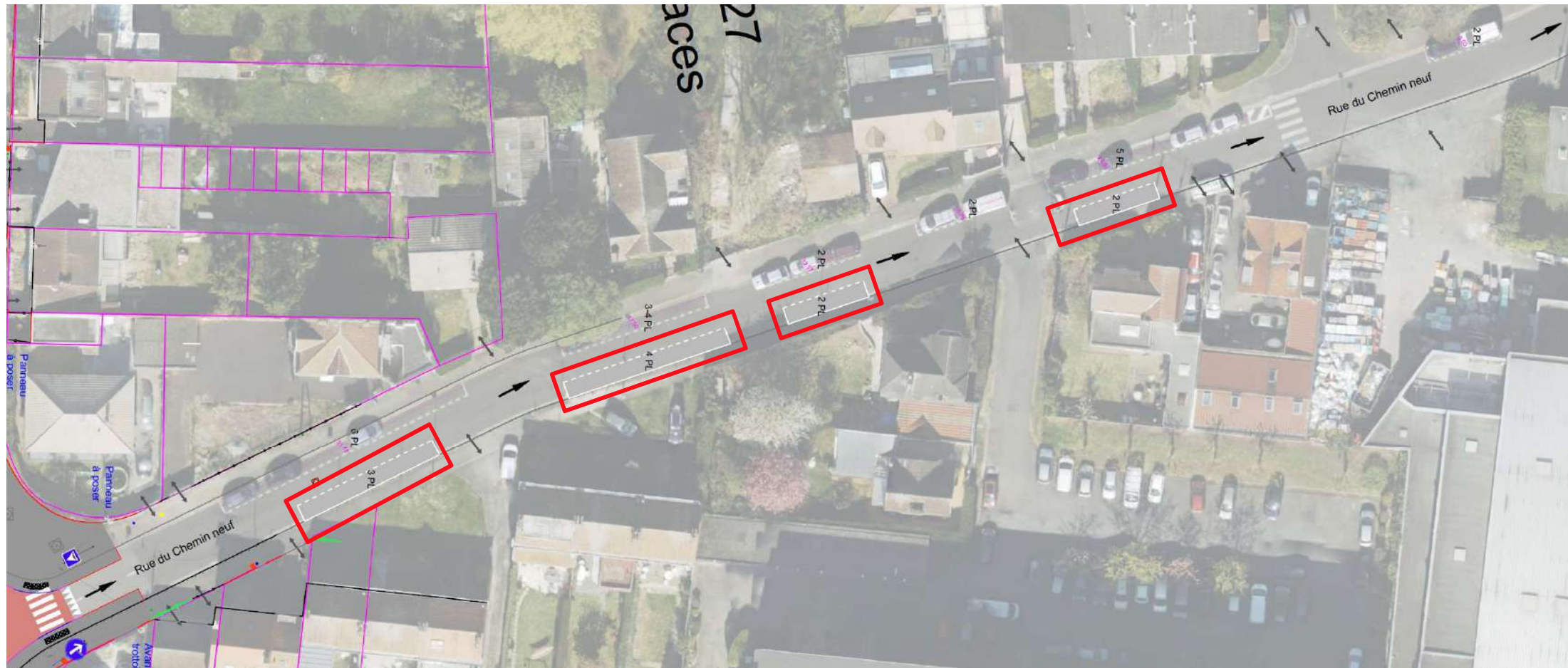

4 – Le projet (AVP-PRO) Rue du Chemin Neuf

Création de poches de stationnement en conservant 3m de chaussée



4 - Le projet (AVP-PRO) Rue du Chemin Neuf

Création de poches de stationnement en conservant 3m de chaussée

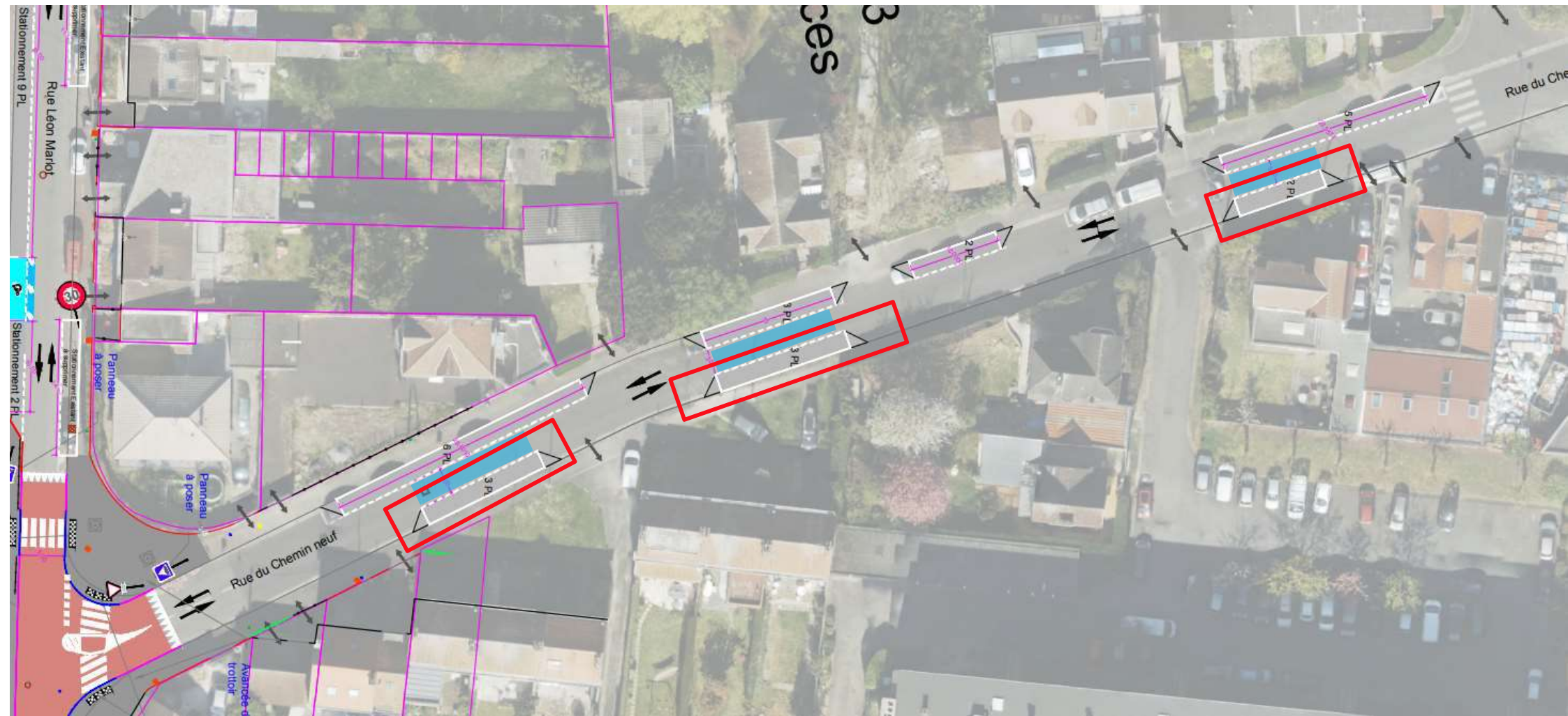

4 – Le projet (AVP-PRO) Rue du Chemin Neuf

Création de poches de stationnement grâce à des écluses

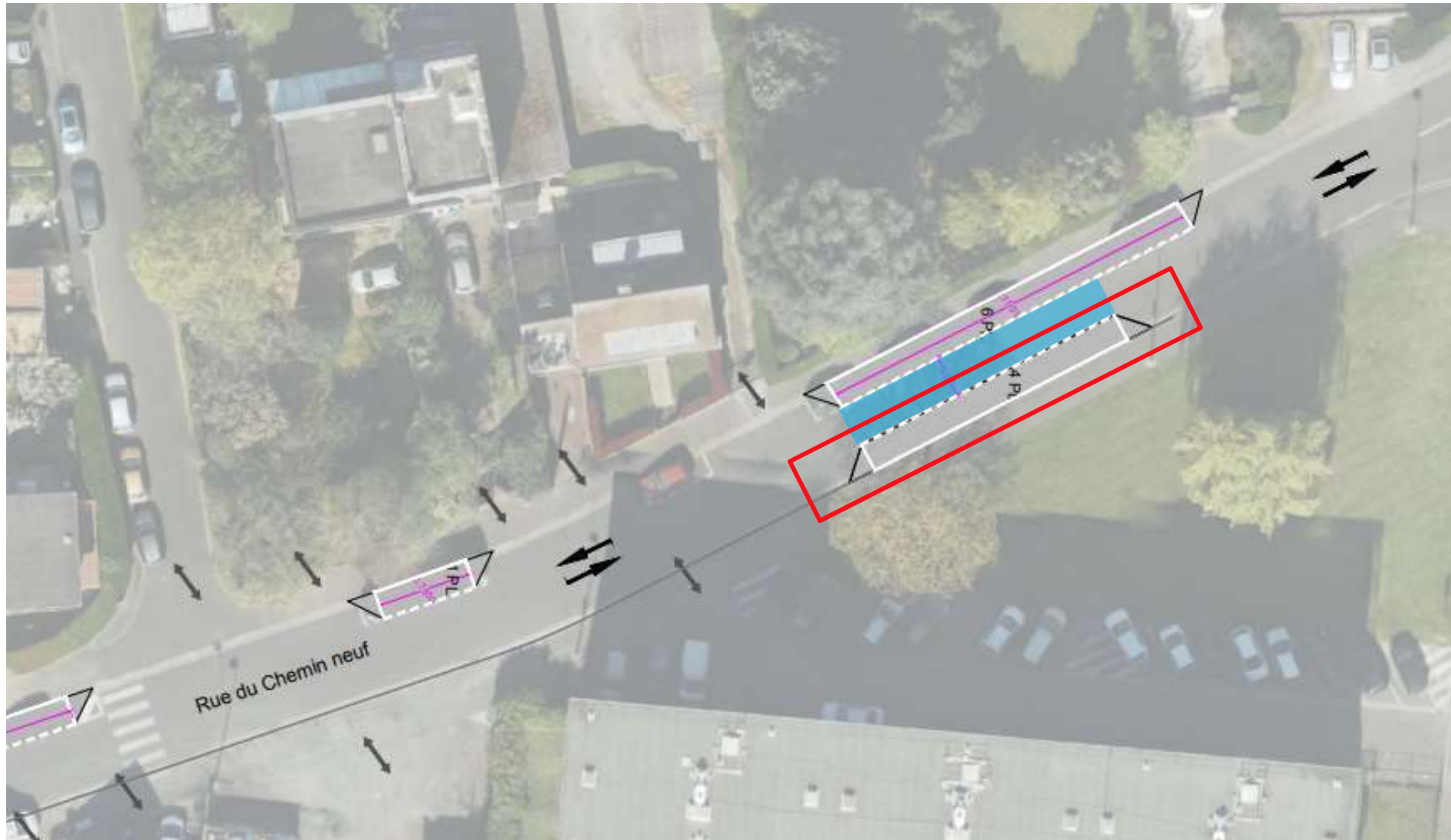

5 - Création d'une rue scolaire rue Henri Sellier



**FERMETURE PONCTUELLE DE LA RUE HENRI SELLIER
EN PERIODE SCOLAIRE**

Lundi, Mardi , Jeudi, Vendredi

Le Matin de 8h15 à 8h45

Et le soir de 16h15 à 16h45

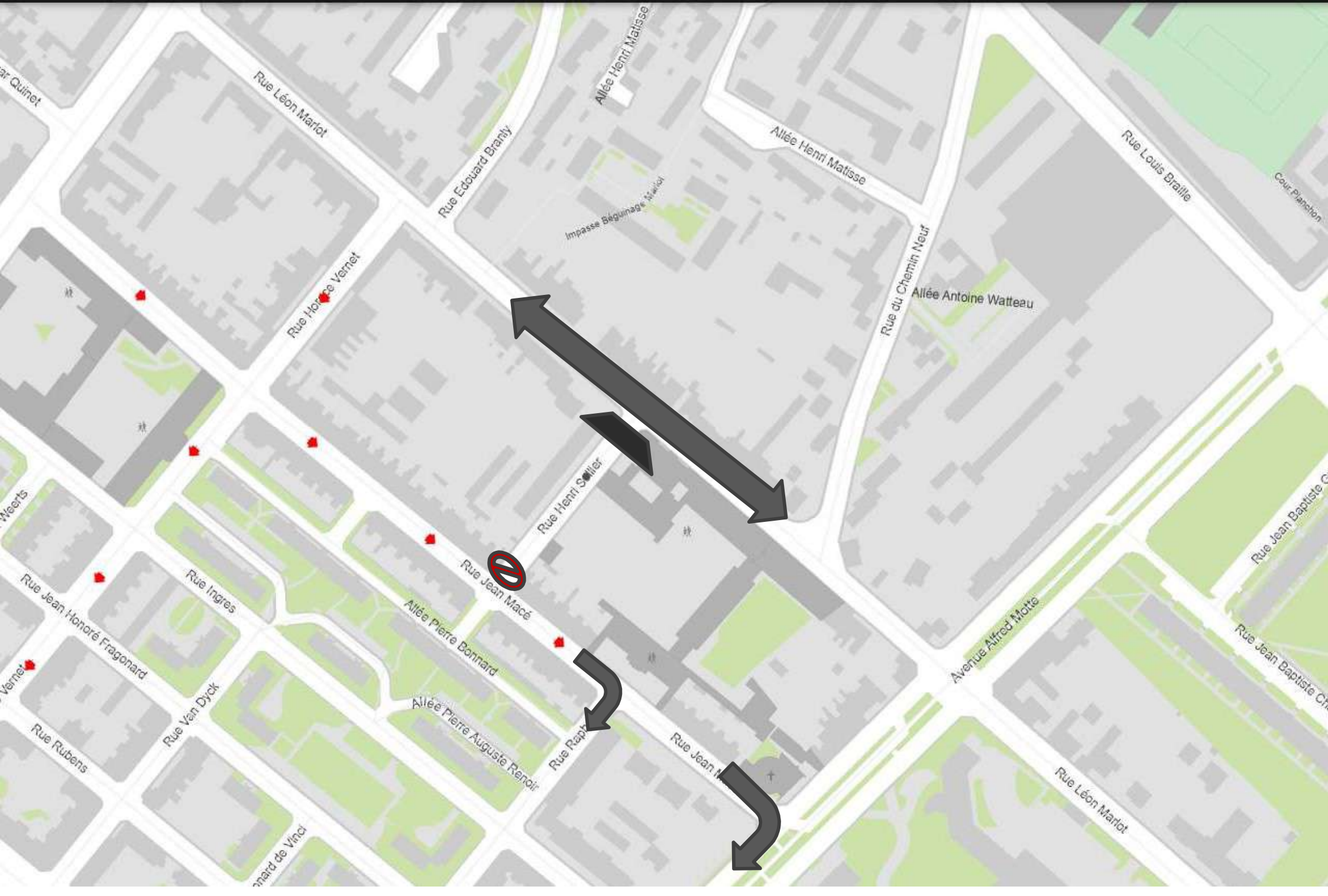







6 – Renforcement du projet par du design actif



Marche du quotidien

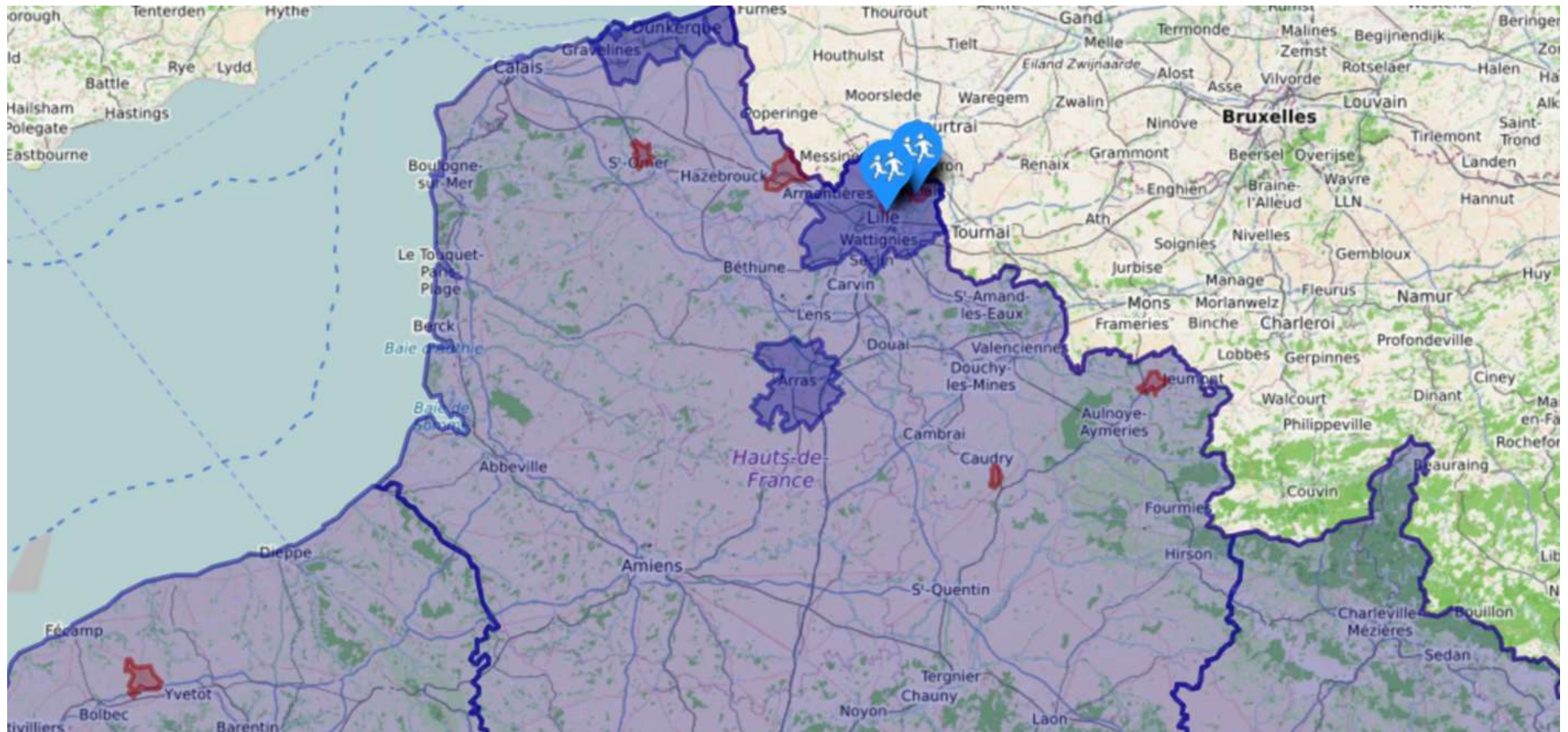

6 – Renforcement du projet par du design actif



RUE LITTRÉ, LILLE

6 – Renforcement du projet par du design actif

VILLE DE ROUEN

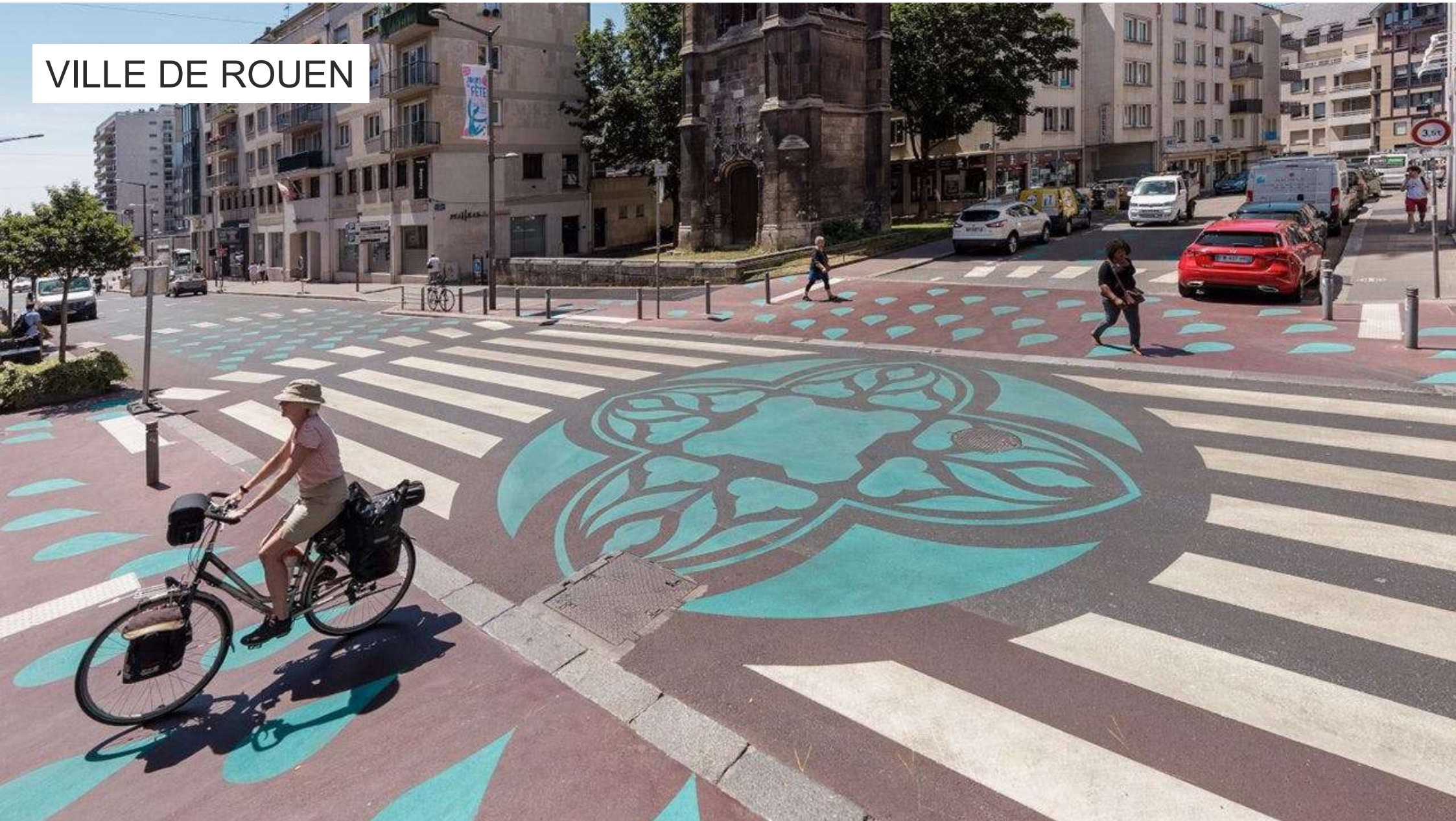

6 - Renforcement du projet par du design actif



6 – Renforcement du projet par du design actif



BALTIMORE, USA

6 – Renforcement du projet par du design actif

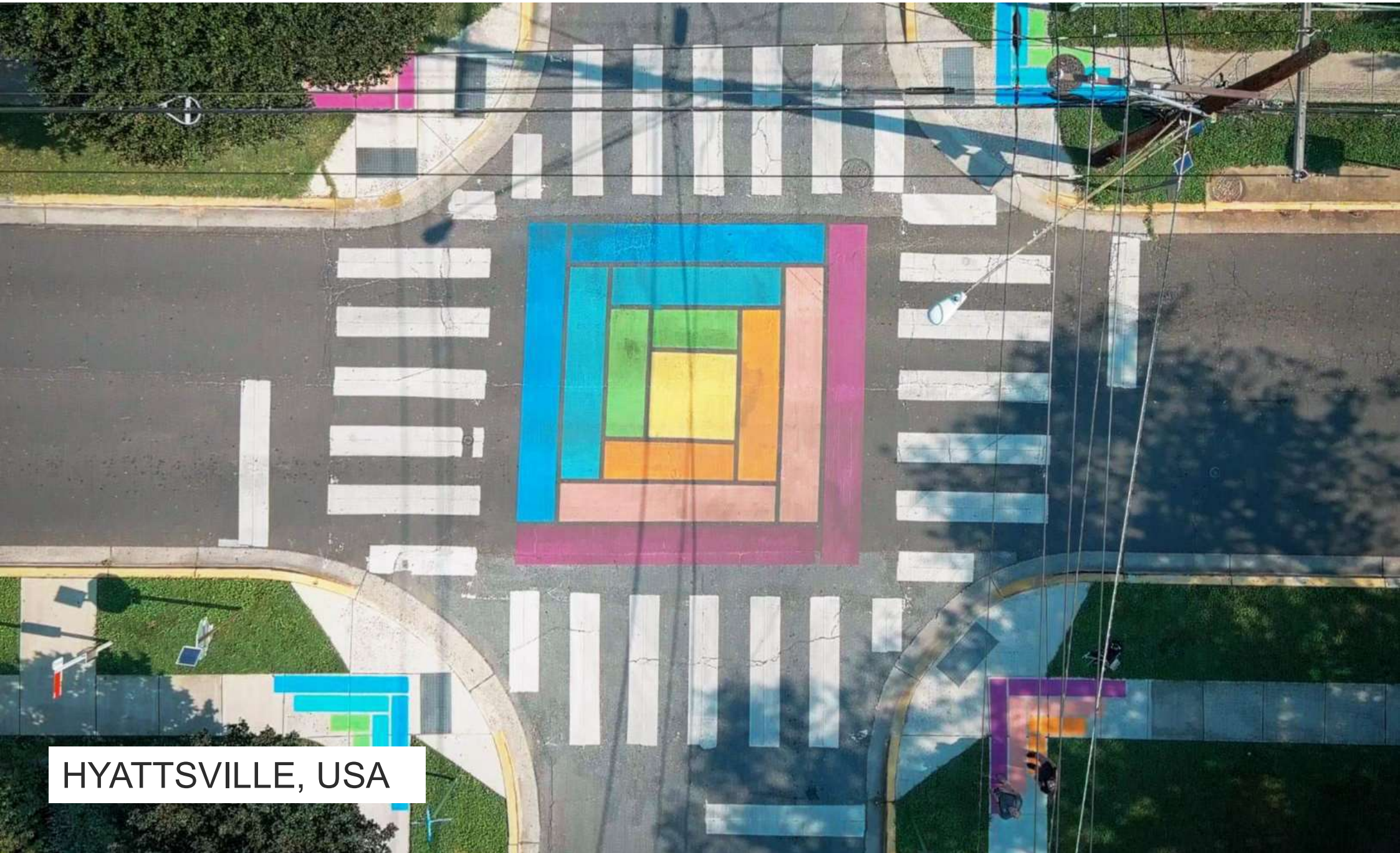

HYATTSVILLE, USA

VILLE DE
ROUBAIX



1, rue du Ballon
CS 50749 59034 LILLE CEDEX
Tél : +33 (0)3 20 21 22 23
Fax : +33 (0)3 20 21 22 99

www.lillemetropole.fr