

PROJET

DOSSIER DE DEMANDE DE SUBVENTION FONDS DE TRAVAUX URBAINS (FTU)

Dossier à remplir par les services de la Ville

QUARTIER CONCERNE : Est - Ouest - Nord - Sud - Centre

TITRE DU PROJET : Rénovation de la cour d'école Brossolette

REFERENT TECHNIQUE DU PROJET : Laurane Chabert, cheffe de projet politique de la ville quartiers Sud

ORIGINE DE LA DEMANDE FTU : Groupe d'habitants / association

- LES HABITANTS :

Nom et Prénom	Adresse	Téléphone et E-mail
Jenifer CARPENTIER	51 rue Jean Baptiste Greuze 59100 ROUBAIX	jeni28012011@gmail.com
Ingrid AKNOUCHE	1 allée Pierre Auguste Renoir 59100 ROUBAIX	ingrid.desmolin59@hotmail.fr 06 95 08 76 30

- L'ASSOCIATION : Association des parents d'élèves Brossolette

Adresse :	Nom du référent du projet : Ingrid AKNOUCHE
Téléphone :	Fonction dans l'association : Présidente
Date de création :	E-mail : pierrebrossoletteassociation@gmail.com

DESTINATAIRE DE LA SUBVENTION FTU

Nom du Service municipal	Adresse	Téléphone et E-mail
Mairie des quartiers Sud	188 boulevard de Fourmies, 59100 Roubaix	mvasseur@ville-roubaix.fr lchabert@ville-roubaix.fr 03 20 99 92 10

(NE PAS REMPLIR)

Dossier reçu complet le : 5 octobre 2023	Référence du projet : FTU 136/S
------------------------------------------	---------------------------------

DESCRIPTION DU PROJET

Action nouvelle

Action reconduite

PROBLEMES CONSTATÉS / CONSTAT À L'ORIGINE DE LA DEMANDE FTU

(ce qui vous a amené à déposer une demande de subvention FTU)

Les peintures de la cour d'école sont vieillissantes et se sont dégradées ces dernières années. Les murs manquent de couleurs pour égayer la cour. Cette dernière est peu chaleureuse pour les enfants.

CONTENU DESCRIPTIF DU PROJET

Des fresques murales seront réalisées dans la cour de l'école (murs, clôtures et préau) pour apporter du dynamisme et de la chaleur au lieu.

Lem, l'artiste choisi est un artiste local qui a travaillé à de nombreuses reprises dans les établissements scolaires. Il travaillera autour des thèmes de la biodiversité et du développement durable.

Les enfants, les familles et l'équipe éducative sont pleinement associés au projet puisque l'idée de ce projet est venue de parents d'élèves. Des temps de co-construction ont été réalisés avec les parents, l'équipe éducative et la ville de Roubaix. La phase de création sera participative puisqu'elle associera les enfants et l'équipe éducative.

Au-delà des élèves et des enseignants, ce projet de fresques bénéficiera plus largement aux habitants du quartier. En effet, la cour de l'école Brossolette s'ouvre de plus en plus au public en dehors des temps scolaires.

OBJECTIFS *(ce à quoi le projet doit permettre/aboutir) :*

- Redynamiser les parents d'élèves grâce à la mobilisation de l'association des parents d'élèves de l'école
- Impliquer les enfants dans la réflexion et la réalisation de la peinture des murs et barrières, avec un artiste : faire découvrir différentes techniques d'art mural
- Accentuer la conscience écologique, le questionnement des enfants sur les problématiques écologiques par la réalisation de fresques sur la biodiversité, le développement durable
- Renforcer le lien Ecole/familles/quartier : organiser des événements ouverts aux parents et au quartier au sein de la cour de l'école Brossolette
- Permettre aux élèves et aux familles de s'approprier quelques espaces pour les rendre plus adaptés, sécurisés, plus joyeux et colorés

LIEU DE RÉALISATION

Cour de l'école Brossolette : mur de la cour (50m de long sur 3m de haut environ), mur et poteaux du préau (50m de long sur 3m de haut environ).

RÉSULTATS ATTENDUS

(expliquer comment le projet va participer à la vie du quartier, qu'est-ce-qui laissera penser que le projet est réussi)

- Amélioration des relations familles/quartier/écoles
- Épanouissement des élèves
- Mobilisation des parents / implication au sein de l'APE

HABITANTS CONSULTÉS

(riverains, conseils citoyens, associations de quartier, FPH, autres...)

Association des parents d'élèves, parents, enfants, animateurs périscolaires

MOYENS DE COMMUNICATION ET DE MOBILISATION DES HABITANTS

Réunions d'informations, ENT One, messagerie, mots dans le cahier des enfants, affichages...

PARTENAIRES OPÉRATIONNELS

Acteurs du projet : élèves, enseignants, parents, association des parents d'élèves, habitants proches, référent périscolaire, association de quartier, artiste, Ville, Mairie de quartier.

PARTENAIRES FINANCIERS :

Région

Mairie de quartiers Sud

CALENDRIER DU PROJET :

- Janvier 2024 : l'artiste présentera son travail dans les classes, et la thématique du développement durable
- Janvier-mars 2024 : ateliers participatifs avec les enfants et les parents
- Avril 2024 : réalisation de la fresque

PHOTOS DU SITE À AMÉNAGER :



Fresque 1 : préau de l'école avec les poteaux (vue extérieure)

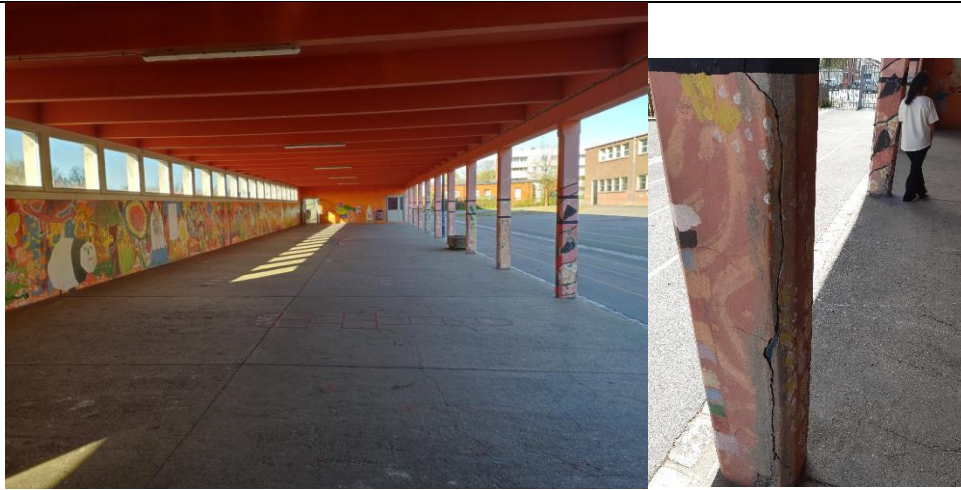

Fresque 1 : préau de l'école avec les poteaux (vue intérieure)



Fresque 2 : mur extérieur de la cour de l'école.

PHOTOS / DESSINS / ESQUISSES DU PROJET - DES ÉQUIPEMENTS... :

Faire appel à un artiste local pour réaliser des fresques vivantes et colorées



Ecole Sainte-Lucie, Tourcoing

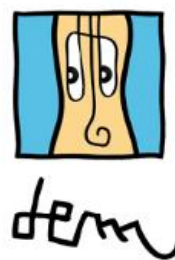

Inégalités homme/femme - Collège Lavoisier,
Lambersart



Fresque sur la biodiversité - Ecole Sainte-Anne, Croix

BUDGET PRÉVISIONNEL DU PROJET

Le plan de financement doit être :

- Équilibré : le total des dépenses doit être égal au total des recettes
- Accompagné de devis

DÉPENSES			RECETTES		
	Montant HT	Montant TTC		Montant HT	Montant TTC
Achat : Matières et Fournitures	2 600 €	2 743 €	Ville : Mairie de quartiers Sud		3 462,48 €
Peinture blanche mur	189,26 €	227,11 €			
Services extérieurs : Location Entretien Maintenance Déplacements	3 400 €	3 587 €	Conseil Régional :	3 094,63 €	3 094,63 €
Charges de personnel			Autres recettes :		
Autres frais			Ressources propres :		
TOTAL	6 189,26 €	6 557,11€	TOTAL		6 557,11 €

Temps bénévoles		Bénévolat	
Autres (à préciser)		Dons	
Total des valorisations		Total des valorisations	

SIGNATURE DU RÉFÉRENT TECHNIQUE DU PROJET : Laurane Chabert	Fait à Roubaix, le 6 octobre 2023
-----------------------------------------------------------------------	-----------------------------------

CADRE RESERVE AU COMITÉ DE GESTION URBAINE DU FTU

RELEVÉ DE DECISION DU COMITÉ DE GESTION URBAINE DU FTU

Projet FTU

QUARTIER CONCERNÉ : Est - Ouest - Nord - Sud - Centre

Date du Comité de Gestion Urbaine du FTU : 19 octobre 2023

Date de dépôt de la demande de subvention FTU :

TITRE DU PROJET : Rénovation de la cour d'école Brossolette

Référence du projet : FTU 136/S

NOM ET ADRESSE DE L'ATTRIBUTAIRE :

Mairie des quartiers Sud, 188 boulevard de Fourmies 59100 Roubaix

DECISION DU CGU DU FTU :

Favorable

Défavorable

A représenter (avec les éléments suivants) :

.....
.....

Montant de la subvention FTU accordé : euros (Total)

Montant de l'acompte FTU accordé : euros

Bilan à transmettre pour le :

Remarques/Observations/Conditions de versement :

.....
.....

**Le –La Président(e) de séance
du Comité de Gestion Urbaine du FTU :**
Signature



Lem

www.art-lem.fr

Antoine Leman
artiste peintre

217 rue des Ogiers 59170 Croix
Tél : 06-26-16-73-10 mail : monsieurlem@gmail.com
N° Siret : 501 873 624 00024
Code APE : 9003A
N°MDA : L939179
N°TVA : FR76 501873624

DEVIS

adressé à

Date : 05/04/2023

Ecole Pierre Brossolette
59100 Roubaix

Devis n° : 050423

Désignation	Quantité	Montant HT
Réalisation fresque murale extérieure selon emplacements prédéfinis Mur extérieur cour + préau + piliers Projet participatif 8/10 classes 40h ateliers participatifs + retouches/finitions Production de deux esquisses pour validation		Forfait 3400,00
Peinture + matériel Supergamacryl Haghebaert & Fremaux		2600,00

TVA 5,5%

Total HT	6000,00	EUR
Total taxes	330,00	EUR
Total TTC	6330,00	EUR

Devis valable 3 mois à compter de sa date d'émission

Contact :
Antoine 06-26-16-73-10



Commandé à
 THEODORE VILLENEUVE D'ASCQ
 8 RUE DU CENTRE
 59290 WASQUEHAL
 France
 Tél : 0320318989 - Fax : 0320514687

Commandé par
 VILLE DE ROUBAIX
 87 RUE JACQUARD
 59100 ROUBAIX
 France

NORD Client : 97260 00 Représentant : 511 N° TVA INTRACOM :

Offre valable 30 jours

CODE	DESIGNATION	QUANTITE	PRIX BRUT	REMISES	PRIX NET	MONTANT HT	TVA
TLC05206	RAVALPRIM 15L	2 CYL	135,18	30,00 %	94,63	189,26	20,00

Paieement par VIREMENT, échéance au 15/12/2023

REMISE	ESCOMPTE	TVA	PORT	Eco-contribution	TAXES & FRAIS	TOTAL HT	TOTAL TVA	TOTAL TTC
		20,00 %				189,26	37,85	227,11 EUR

SIEGE SOCIAL - Centre de gestion administratif et financier :
THEODORE MAISON DE PEINTURE - S.A.S. au capital de 1848624 Euros
 5 RUE RENE CAUCHE - B.P 20110 - ZI A 59139 NOYELLES LES SECLIN - Tél. 03 20 52 58 60 Fax 03 20 52 81 49
 R.C. Lille 085 680 049 - N° Identifiant T.V.A : FR53085680049 - APE 4673B
 IBAN : FR76 3002 7175 0300 0203 0520 187 BIC : CMCIFRPP - RIB : 30027 17503 00020305201 87

Conditions Générales de Vente : Attribution de juridiction - Tribunal de Commerce de Lille
 Réserve de propriété : Marchandises vendues en application de la loi n°80335 du 12.05.80. Le transfert de propriété de nos produits est suspendu au paiement par l'acheteur de l'intégralité de leur prix ainsi que toutes sommes annexées à celui-ci. Réserve d'intérêt: Le non-paiement d'une facture à l'échéance entraîne l'exigibilité immédiate de toutes les sommes dues. Elle produira un intérêt calculé suivant un taux égal à 3 fois le taux d'intérêt légal et entraînera le paiement d'une indemnité égale à 20% du montant non réglé aux échéances prévues selon articles 1152 et 1226 du code civil qui ne pourra en tout état de cause être inférieure au montant de l'indemnité forfaitaire pour frais de recouvrement prévue par la loi n°2012-387 du 22 mars 2012.