

## PROJET

# DOSSIER DE DEMANDE DE SUBVENTION FONDS DE TRAVAUX URBAINS (FTU)

### Dossier à remplir par les services de la Ville

**QUARTIER CONCERNE :**  Est -  Ouest -  Nord -  Sud -  Centre

**TITRE DU PROJET :** Fresque urbaine Street Art Placette Nain

**ORIGINE DE LA DEMANDE FTU :** Réunion publique / Groupe d'habitants / Association / Autre  
(à préciser) Demande des habitants lors de la concertation publique Boulevard de Douai en juin 2018

- LES HABITANTS :

Nom et Prénom	Adresse	Téléphone et E-mail
Ecole Villon Et habitants du passage Villon et placette Nain	Placette Nain et Passage François Villon, 59100 Roubaix	03 20 70 31 07

- L'ASSOCIATION :

Nom de l'Association :	
Adresse :	Nom du référent du projet :
Téléphone :	Fonction dans l'association :
Télécopie :	E-mail :
Date de création :	

**REFERENT TECHNIQUE DU PROJET :** Sandrine Hangard

**DESTINATAIRE DE LA SUBVENTION FTU :**

Nom du Service municipal	Adresse	Téléphone et E-mail
Mairie de quartiers Centre	17 Grand Place 59100 Roubaix	03 20 66 46 00

**(NE PAS REMPLIR)**

Dossier reçu complet le : 10/03/2023	Référence du projet : FTU/130/C
--------------------------------------	---------------------------------

## DESCRIPTION DU PROJET

■ Action nouvelle

Action reconduite

**PROBLEMES CONSTATES / CONSTAT A L'ORIGINE DE LA DEMANDE FTU** (ce qui vous a amené à déposer une demande de subvention FTU) :

Les habitants du passage Villon et Placette Nain ont fait remonté à la mairie des quartiers Centre qu'ils souhaiteraient animer visuellement cette nouvelle place. Aussi, ils ont proposé qu'une fresque Street Art soit réalisée sur cet espace.

**CONTENU DESCRIPTIF DU PROJET :**

Des fresques seront peintes sur un mur, au sol et sur les jardinières situées devant le passage Villon. La copropriété de Vilogia juxtaposant l'école Villon a accepté de recevoir cette fresque. C'est l'artiste Jigé qui fera ses travaux de fresques. Aussi, des ateliers participatifs avec les élèves et professeurs de l'école Villon seront organisés avec l'artiste pour expliquer les méthodes de travail, réaliser des esquisses pour les œuvres au sol et réaliser les fresques.

**OBJECTIFS** (ce à quoi le projet doit permettre/aboutir) :

Répondre aux demandes des habitants d'animer visuellement la placette Nain  
Rendre plus « gai » cet espace aux yeux des habitants et de l'école

**LIEU DE REALISATION :**

Placette Nain 59100 Roubaix

**RESULTATS ATTENDUS** (expliquer comment le projet va participer à la vie du quartier, qu'est-ce qui laissera penser que le projet est réussi) :

Rendre le secteur plus animé visuellement  
Rendre plus attractif la placette Nain  
Donner l'envie de création artistique aux habitants et aux élèves de l'école Villon

**HABITANTS CONSULTES** (riverains, conseils citoyens, associations de quartier, FPH, autres...) :  
Une trentaine d'habitants

**MOYENS DE COMMUNICATION ET DE MOBILISATION DES HABITANTS :**

Rencontre des habitants et école

**PARTENAIRES OPERATIONNELS :**

Mairie de quartier Centre, Service Culture, Office du tourisme

**PARTENAIRES FINANCIERS :**

Région, Mairie de quartier Centre, Espaces publics

**CALENDRIER DU PROJET :**

D'avril à juin 2023 avec finition de la fresque pendant le festival Urbx (valorisation de la fresque et de l'artiste pendant ce festival).

**PHOTOS DU SITE A AMENAGER :**

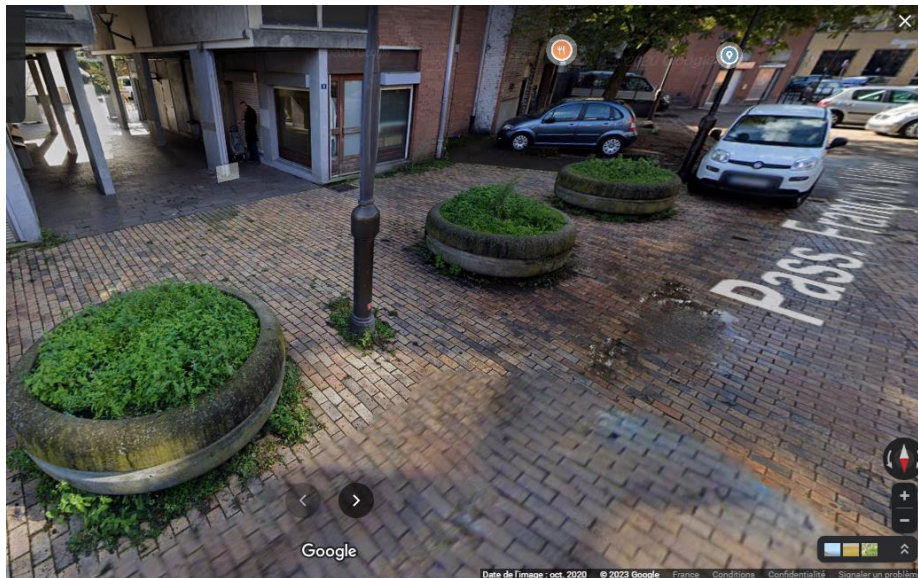
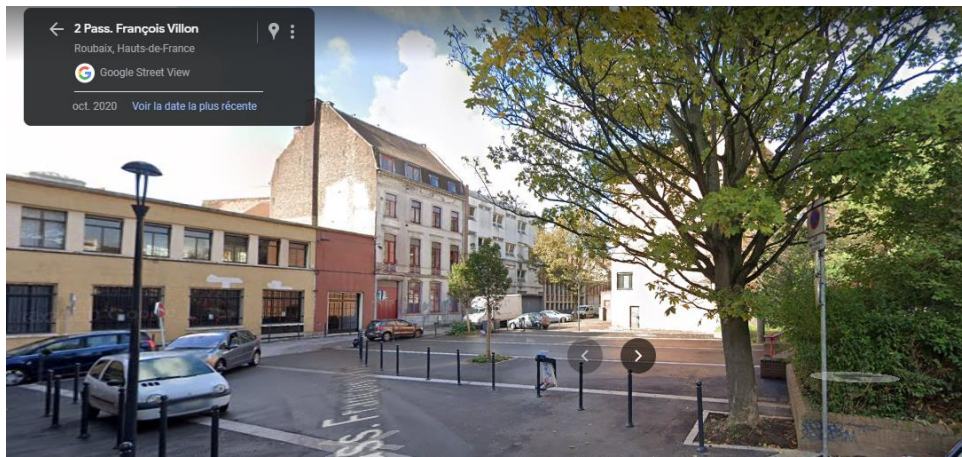

PHOTOS / DESSINS / ESQUISSES DU PROJET - DES EQUIPEMENTS... :  
ESQUISSE DE LA FRESQUE

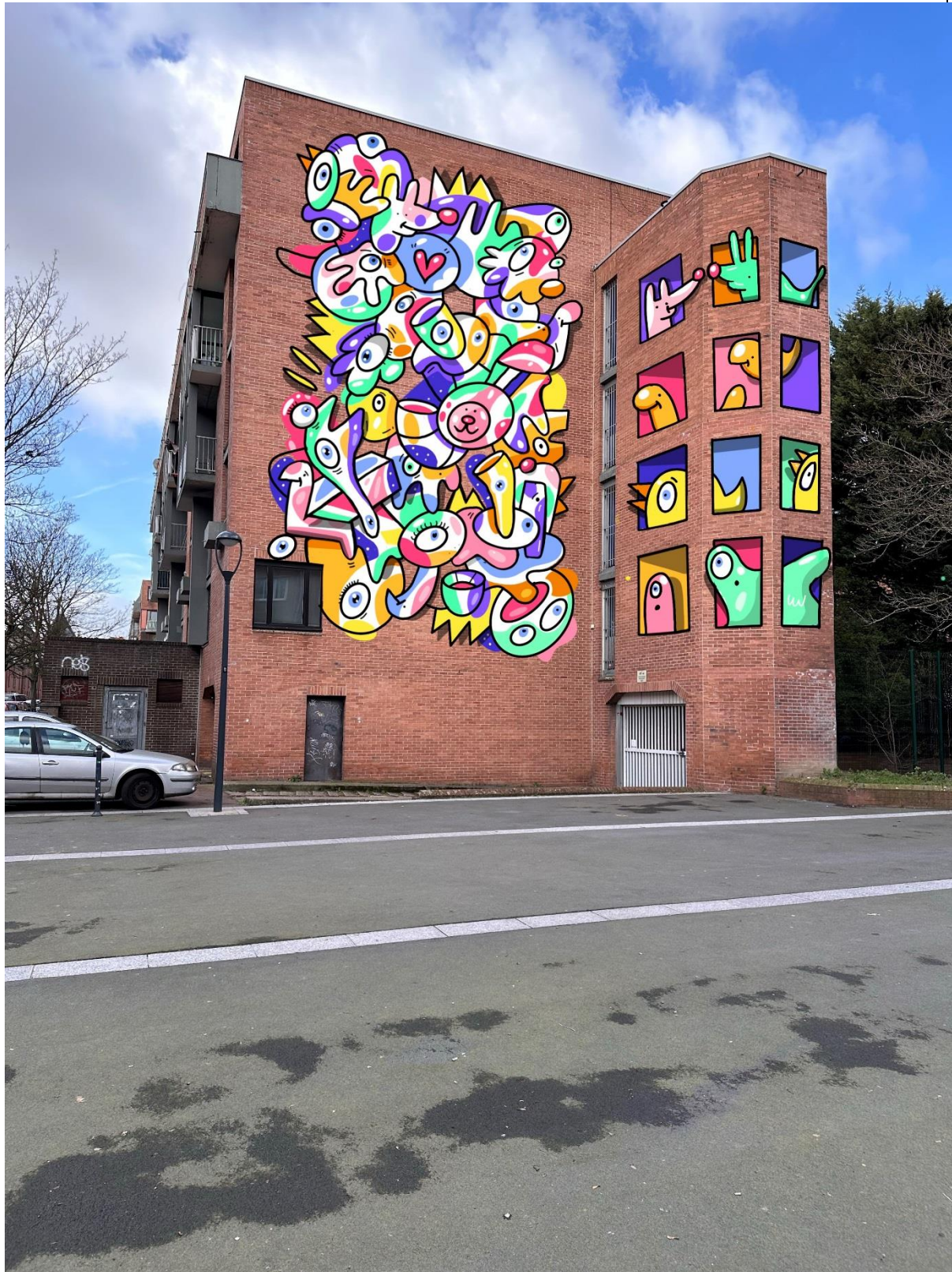

## BUDGET PREVISIONNEL DU PROJET

Le plan de financement doit être :

- Equilibré : le total des dépenses doit être égal au total des recettes ;
- Accompagné de devis.

DEPENSES			RECETTES		
	Montant HT	Montant TTC		Montant HT	Montant TTC
<b>Achat :</b> Matières et Fournitures	35 000 €	35 000 €	Ville :		
			Mairie des quartiers Centre :	20 427 €	20 427 €
			Espaces publics :	10 000 €	10 000 €
<b>Services extérieurs :</b> Location Entretien Maintenance Déplacements			Conseil Régional :	4 573	4 573
<b>Charges de personnel</b>			Autres recettes :		
<b>Autres frais</b>			Ressources propres :		
<b>TOTAL</b>	<b>35 000 €</b>	<b>35 000 €</b>	<b>TOTAL</b>	<b>35 000 €</b>	<b>35 000 €</b>

Temps bénévoles		Bénévolat	
Autres (à préciser)		Dons	
<b>Total des valorisations</b>		<b>Total des valorisations</b>	

<b>SIGNATURE DU REFERENT TECHNIQUE DU PROJET :</b> Sandrine Hangard	Fait à Roubaix, le 14/03/2023
--	-------------------------------

3 bis rue du chemin de fer  
59100 Roubaix  
contact@roubaixtourisme.com  
www.roubaix300franc.com  
00 33 (0)3 20 65 31 90

Ville de Roubaix  
Mairie Quartiers centre  
Monsieur le Directeur  
17 Grand Place  
59100 Roubaix

Roubaix,  
le 12/09/2022

## DEVIS N°2022/009 Fresque mur Villon

Description	Montant TTC
Rémunération artiste Jigé <i>Et éventuellement un autre artiste pour les interventions au sol.</i>	19 800€
Fresque mur Vilogia (mur et cage d'escalier extérieure), fresque ou installation au sol placette nain, intervention sur les bacs à entrée du passage Villon.	
Frais de transport	350€
Matériel, peinture, Aérosols...	7500€
Location nacelle	3500€
Ateliers (15h d'intervention 2 personnes +matériel)	1850€
Frais de gestion	2000€
<b>Montant total TCC</b>	<b>35 000€</b>