

PROJET

DOSSIER DE DEMANDE DE SUBVENTION FONDS DE TRAVAUX URBAINS (FTU)

Dossier à remplir par les services de la Ville

QUARTIER CONCERNE : Est - Ouest - Nord - Sud - Centre

TITRE DU PROJET : Parcours mobiliers urbains customisés

ORIGINE DE LA DEMANDE FTU : Réunion publique / Groupe d'habitants / Association / Autre (à préciser)

- LES HABITANTS : une vingtaine de parents du collège et de la direction

Nom et Prénom	Adresse		Téléphone et E-mail
Ecole Villon, commerçants boulevard Lebas et autour de la Gare, association Roubaix Côté Commerces, Mission locale	rue Nain et boulevard Lebas 59100 Roubaix		

- L'ASSOCIATION :

Nom de l'Association :	
Adresse :	Nom du référent du projet :
Téléphone :	Fonction dans l'association :
Télécopie :	E-mail :
Date de création :	

REFERENT TECHNIQUE DU PROJET : Sandrine Hangard

DESTINATAIRE DE LA SUBVENTION FTU :

Nom du Service municipal	Adresse	Téléphone et E-mail
Mairie de quartiers Centre	17 Grand Place 59100 Roubaix	03 20 66 46 00

(NE PAS REMPLIR)

Dossier reçu complet le : 20/05/2021	Référence du projet : FTU/106/C
--------------------------------------	---------------------------------

DESCRIPTION DU PROJET

■ Action nouvelle

Action reconduite

PROBLEMES CONSTATES / CONSTAT A L'ORIGINE DE LA DEMANDE FTU (ce qui vous a amené à déposer une demande de subvention FTU) :

La période sanitaire liée à la Covid-19 engendre des difficultés pour la Ville, les habitants et les commerçants notamment des problématiques économiques et une baisse du tourisme. La dynamique urbaine s'en trouve également atteinte.

Suite aux demandes de l'école Villon de travailler sur l'espace public, aux demandes des commerçants et de l'Office du tourisme de lancer une nouvelle attractivité sur le secteur Gare-Nations Unies-Villon pour pallier les difficultés engendrées par la période sanitaire Covid-19, une réflexion a été menée autour d'un projet de parcours de mobiliers urbains customisés afin de créer une nouvelle dynamique sur ce territoire. L'idée est de rendre attractif ce secteur en réalisant une customisation des mobiliers urbains. Ceci permettrait de renvoyer une image positive du quartier et de créer un nouveau visuel urbain.

Ce projet a été discuté avec les enseignants de l'école Villon, des commerçants situés autour de la gare et du boulevard Lebas, l'Office du tourisme et l'association Roubaix Côté Commerces, la Mission locale. Un projet de créer un parcours touristique autour de mobiliers urbains customisés s'est développé afin de prendre en compte ces problématiques et le souhait de l'école Villon de travailler sur l'espace urbain des quartiers Centre.

CONTENU DESCRIPTIF DU PROJET :

Le projet est de customiser des mobiliers urbains : potelets, lampadaires, jardinières...

Le parcours détaillé est dessiné par les enfants de l'école Villon et les jeunes de la Mission locale, en accord avec les commerçants du secteur de la gare et du boulevard Jean Lebas : gare, boulevard Lebas, placette Nain, place aux « capsules », rue de la Communauté urbaine.

Aussi, des temps d'échanges entre artistes et habitants seront organisés. Et le projet sera réalisé par la mise en œuvre d'ateliers participatifs de création et de production d'œuvres avec les habitants (enfants/jeunes, adultes/parents, commerçants) sur les différents mobiliers urbains entre juin et octobre 2021.

Enfin, ce parcours sera intégré aux parcours touristiques « Street Art » de l'Office du Tourisme pour créer une dynamique et assurer une communication large auprès des publics.

OBJECTIFS (ce à quoi le projet doit permettre/aboutir) :

- Véhiculer une nouvelle image de la « Rue » plus attrayante avec des mobiliers urbains mis en couleur et plus « joyeux ».
- Créer une nouvelle appropriation de l'espace public par les habitants, les commerçants, les touristes
- Créer un parcours d'art urbain permettant de relancer une dynamique des activités touristiques et économiques de la ville et de ses acteurs (commerçants...)
- Développer une dimension pédagogique avec les enfants et les jeunes par la création collégiale de ce parcours et la découverte de l'art urbain
- Créer un carnet éducatif sur l'art urbain à disposition des habitants par l'Office du tourisme
- Créer une dynamique collective en vue de la réhabilitation de l'avenue JB Lebas et avoir un groupe (d'habitants, usagers...) sur lequel s'appuyer
- Organiser « la gestion transitoire » durant l'amorce des travaux de l'avenue (calendrier restant à définir)

LIEU DE REALISATION :

Autour de la gare, boulevard Lebas, placette Nain, place aux « capsules » et autour de l'école Villon, rue de la Communauté urbaine

RESULTATS ATTENDUS (expliquer comment le projet va participer à la vie du quartier, qu'est-ce qui laissera penser que le projet est réussi) :

Embellissement du site, respect des créations urbaines par les habitants du quartier, fierté des participants, développement d'une attractivité de ce secteur

HABITANTS CONSULTES (riverains, conseils citoyens, associations de quartier, FPH, autres...) :
Parents, enfants, jeunes, école Villon, association Roubaix Côté Commerces et commerçants, Mission locale

MOYENS DE COMMUNICATION ET DE MOBILISATION DES HABITANTS :
Réunions de concertation

PARTENAIRES OPERATIONNELS :

Mairie de quartier Centre, Office du Tourisme, association Roubaix Côté Commerces, école Villon, Mission locale, Be Square
L'office du Tourisme est le coordonnateur de ce projet.

PARTENAIRES FINANCIERS :

Région Hauts de France
Mairie de quartier Centre
Roubaix Côté Commerces (sur la communication du projet (1 000 €))

CALENDRIER DU PROJET :

Entre juin et octobre 2021

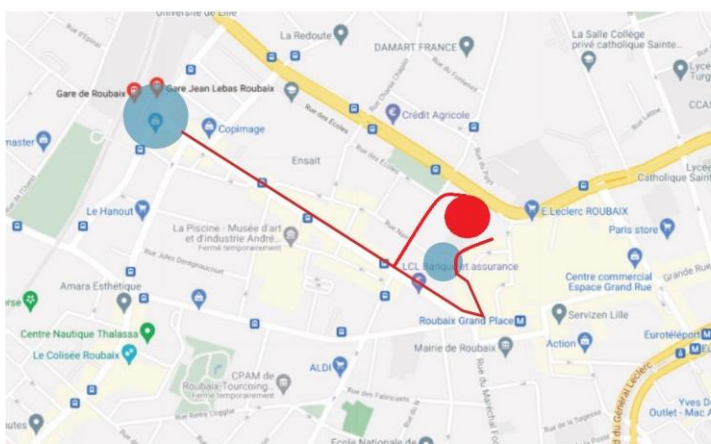
PHOTOS DU SITE A AMENAGER :

- étape 1 : Rond point gare et placette Nain
- étape2 : Année scolaire 2021-2022

PHOTOS / DESSINS / ESQUISSES DU PROJET - DES EQUIPEMENTS... :

Exemples des productions de l'artiste Jigé :

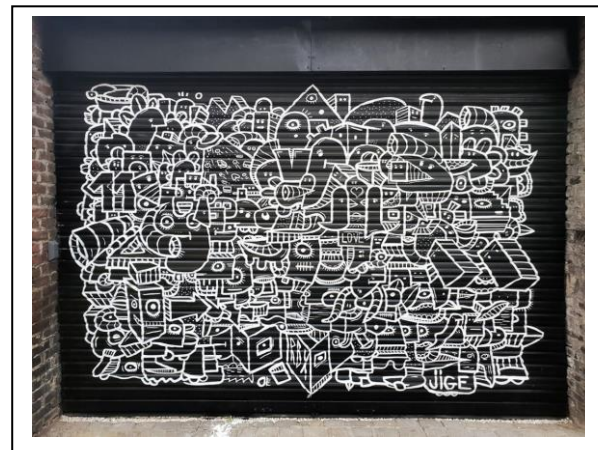
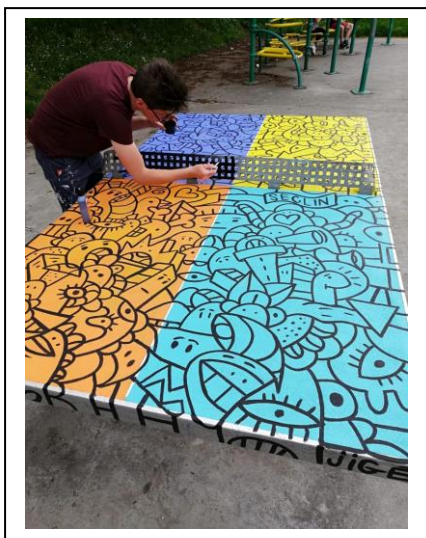

Exemples des productions de l'artiste Le Cyklop :



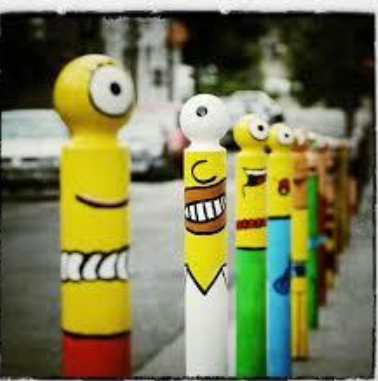
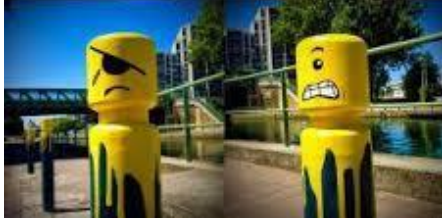

BUDGET PREVISIONNEL DU PROJET

Le plan de financement doit être :

- Equilibré : le total des dépenses doit être égal au total des recettes ;
- Accompagné de devis.

DEPENSES			RECETTES		
	Montant HT	Montant TTC		Montant HT	Montant TTC
Achat : Matières et Fournitures	20 000 €	20 000 €	Ville :	15 427€	15 427 €
Services extérieurs : Location Entretien Maintenance Déplacements			Conseil Régional :	4 573 €	4 573 €
Charges de personnel			Autres recettes :		
Autres frais			Ressources propres :		
TOTAL	20 000 € HT	20 000 € TTC	TOTAL	20 000 € HT	20 000 € TTC

Temps bénévoles		Bénévolat	
Autres (à préciser)		Dons	
Total des valorisations		Total des valorisations	

SIGNATURE DU REFERENT TECHNIQUE DU PROJET : Sandrine Hangard	Fait à Roubaix, le 20/05/2021
--	-------------------------------

CADRE RESERVE AU COMITE DE GESTION URBAINE DU FTU

RELEVÉ DE DECISION DU COMITE DE GESTION URBAINE DU FTU

Projet FTU

QUARTIER CONCERNE : Est - Ouest - Nord - Sud - X Centre

Date du Comité de Gestion Urbaine du FTU : 28/05/2021

Date de dépôt de la demande de subvention FTU : 20/05/2021

TITRE DU PROJET : Parcours mobiliers urbains customisés

Référence du projet : FTU/106/C

NOM ET ADRESSE DE L'ATTRIBUTAIRE :

Mairie des quartiers Centre, 17 Grand place 59100 Roubaix

DECISION DU CGU DU FTU :

Favorable

Défavorable

A représenter (avec les éléments suivants) :

.....
.....

- Montant de la subvention FTU accordé : euros (Total)

- Montant de l'acompte FTU accordé : euros

Bilan à transmettre pour le :

Remarques/Observations/Conditions de versement :

.....
.....

**Le –La Président(e) de séance
du Comité de Gestion Urbaine du FTU :**
Signature



Le 20/05/2021
Mairie de Roubaix
17 Grand Place
59100 Roubaix

DEVIS 001/21

REF : Opération parcours art urbain Gare Grand Place Nain

Désignation	PU	Quantité	Montant HT
Customisation du mobilier urbain sur un axe Gare-Grand Place. Ateliers et intervention artistique. 85 potelets (+15 potelets réserve), pots de fleurs, lampadaires, panneaux Sicom (2 plaquettes)			
	50€	8h	400€
Phase 1 – juin 2021 – Quartier Gare	30€	4h	120€
- 8h d’ateliers avec la Mission Locale			200€
- 4h de préparation			
- Matériels			
- Complément d’interventions et matériels devant les commerces, customisation du mobilier urbain par l’artiste			2000€
Phase 2- rentrée scolaire 2021 – pourtours de l’école F Villon Création du parcours avec les élèves et les commerçants.			
- Temps de préparation et réalisation	50€	10h	500€
- 20h d’ateliers avec 3 sections de l’école F Villon	50€	20h	1000€
- Matériels			600€
- Complément d’interventions et matériels artistiques devant les commerces et aux endroits définis sur la base de la collaboration avec les élèves de l’école F Villon.			15 180€
TOTAL HT			20 000,00
TOTAL TTC*			€
			20 000,00
			€

*Non assujetti à la TVA article-293B du Code général des Impôts

Conditions de règlement : règlement 30% d’avance, 70% à la livraison.

Cachet, date, signature et mention « Bon pour Accord » :