

PROJET

DOSSIER DE DEMANDE DE SUBVENTION FONDS DE TRAVAUX URBAINS (FTU)

Dossier à remplir par les services de la Ville

QUARTIER CONCERNE : Est - Ouest - Nord - Sud - Centre

TITRE DU PROJET : Fresque Ola Volo

REFERENT TECHNIQUE DU PROJET : Meriem Lahmidi

ORIGINE DE LA DEMANDE FTU : Réunion publique / Groupe d'habitants / Association / Autre (à préciser)

- LES HABITANTS : Lycéens du lycée Saint François d'Assises

Nom et Prénom	Adresse	Téléphone et E-mail

- L'ASSOCIATION : Lycée Saint François d'Assise

Nom de l'Association :	
Adresse : 59 avenue de la Fosse aux Chênes	Nom du référent du projet : Ingrid Sergeant
Téléphone :	Fonction dans l'association : professeur
Télécopie :	E-mail : isergeant@stfrancois.pro
Date de création :	

DESTINATAIRE DE LA SUBVENTION FTU :

Nom du Service municipal	Adresse	Téléphone et E-mail

(NE PAS REMPLIR)

Dossier reçu complet le :	Référence du projet : FTU /...../...../.....
---------------------------	--

DESCRIPTION DU PROJET

Action nouvelle

Action reconduite

PROBLEMES CONSTATES / CONSTAT A L'ORIGINE DE LA DEMANDE FTU (ce qui vous a amené à déposer une demande de subvention FTU) :

Le Lycée Saint François d'Assise initie les 3^e prépa Métiers au street art. Les élèves souhaitent s'investir dans un projet artistique. Le pignon de l'entrée de la Fosse aux Chêne n'est pas très esthétique.

La MQN souhaitait égayer ce pignon, le service culture était en relation avec Ola Volo, une artiste canadienne qui souhaitait travailler sur Roubaix.

La Ville de Roubaix de Roubaix a mis en relation le lycée et l'artiste afin de réaliser une fresque participative.

CONTENU DESCRIPTIF DU PROJET :

Classe de 3e prépa Métiers :

12 garçons et 1 fille entre 13 et 17 ans, dont un élève en BEP. ?

Ils ont déjà participé à des projets en lien avec le street art, notamment la visite des fresques à Roubaix, le vernissage de JonOne à Lille...

Participer à XU leur donne l'opportunité d'être acteur du projet, de rencontrer une artiste, de comprendre le métier, la création, le geste artistique.

Sensibilisation préalable des élèves :

Petite skype entre l'artiste et les élèves.

Envoi de vidéos de présentation des élèves en amont. Création de vidéos par les élèves, tel un reportage journalistique, avant et pendant les ateliers pour imaginer une restitution et une valorisation à l'échelle de l'établissement.

Temps d'ateliers :

- Participation à la réalisation de la fresque.
- Manipulation de matériel lors d'un atelier au sein du lycée.

Il serait question de 8 à 10h d'ateliers.

Les pistes pédagogiques sont nombreuses et résonnent avec des cas particuliers et personnels des jeunes (notamment quand il est question de la femme, thématique phare du festival)

L'artiste et la Fresque :

L'œuvre associe trois thèmes :

1- La femme:

L'héroïne de la fresque, symbolise l'ensemble des femmes à Roubaix qui ont travaillées dans les manufactures du textile. Aujourd'hui, ces mêmes femmes sont des leaders dans leur communautés: elles gèrent les entreprises du textile, elles sont des designers de mode, elles sont des leaders/entrepreneurs, elles fondent des familles fortes basés sur des valeurs modernes.

2- La mode:

En hommage à l'industrie du textile de Roubaix, l'héroïne de la fresque porte des vêtements audacieux et particuliers bien à elle. Elle se différencie des autres par l'originalité de ses vêtements et les motifs qui les rendent originaux. Par les vêtements qu'elle porte, elle s'exprime et partage un message qui lui appartient. De plus, le thème de la mode est fédérateur et intergénérationnel ce qui permettra de plaire à tous les publics jeune comme moins jeunes.

3- L'oiseau, Le hibou:

Dans l'ancien folklore, le hibou représente la sagesse et le guide qui éclaire le chemin dans la noirceur. Ensemble, ils forment un duo puissant et en mesure d'affronter les défis d'un avenir prochain.

OBJECTIFS (ce à quoi le projet doit permettre/aboutir) :

- Embellissement du quartier
- Rendre ce mur d'entrée visible et attractif
- Travail sur la place des femmes avec les jeunes
- Vivre un apprentissage collectif et participatif en ouvrant la création de l'œuvre

LIEU DE REALISATION :

98 avenue de la Fosse aux Chênes

RESULTATS ATTENDUS (expliquer comment le projet va participer à la vie du quartier, qu'est-ce qui laissera penser que le projet est réussi) :

Respect de la Fresque

Participation des lycéens

Rayonnement de cette fresque sur l'ensemble du secteur Nord et au-delà du fait de la localisation qui donne sur un espace public central pour les quartiers nord et une voirie très passante, reliant le centre de Roubaix aux voies de desserte Nord.

Sensibilisation des habitants sur la place des femmes

HABITANTS CONSULTES (riverains, conseils citoyens, associations de quartier, FPH, autres...) :

Lycée Saint François d'Assises

MOYENS DE COMMUNICATION ET DE MOBILISATION DES HABITANTS : COMMUNICATION VILLE

PARTENAIRES OPERATIONNELS :

Service Culture, PLV , MQN

PARTENAIRES FINANCIERS :

Région, Ville de Roubaix, Délégation du Québec à Paris,

CALENDRIER DU PROJET :

21 et 22 juin ateliers avec les lycéens

Juin 2021

PHOTOS DU SITE A AMENAGER :

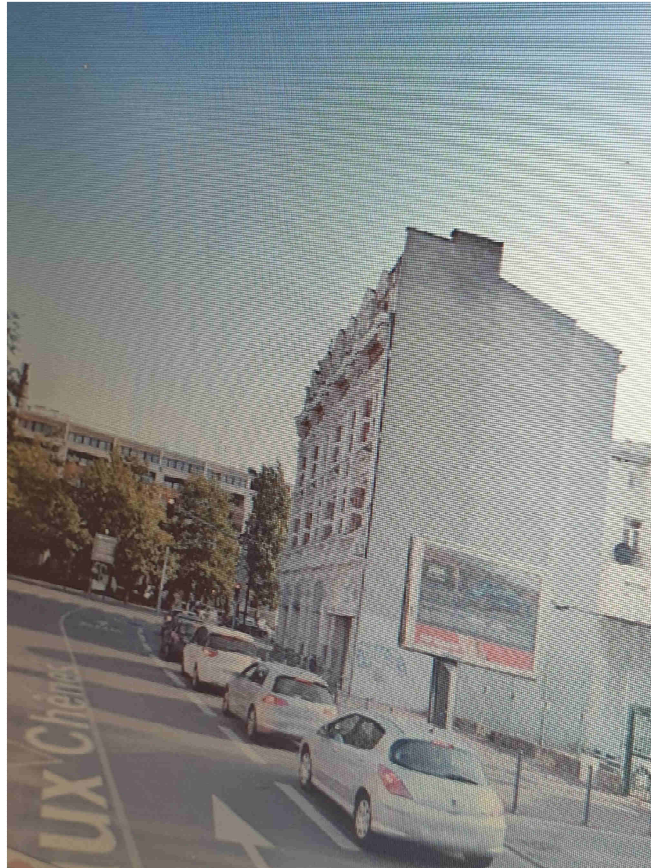

PHOTOS / DESSINS / ESQUISSES DU PROJET - DES EQUIPEMENTS... :

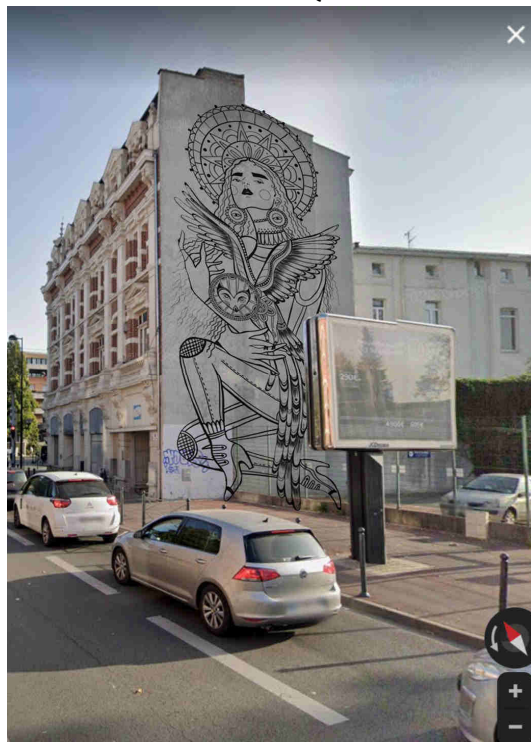

BUDGET PREVISIONNEL DU PROJET

Le plan de financement doit être :

- Equilibré : le total des dépenses doit être égal au total des recettes ;
- Accompagné de devis.

DEPENSES			RECETTES		
	Montant HT	Montant TTC		Montant HT	Montant TTC
Achat : Matières et Fournitures	21374.53	22416.9	Ville :	16801.53	17843.9
Services extérieurs : Location Entretien Maintenance Déplacements			Conseil Régional :	4573	4573
Charges de personnel			Autres recettes :		
Autres frais			Ressources propres :		
TOTAL	21374.53	22416.9	TOTAL	21374.53	22416.9

Temps bénévoles		Bénévolat	
Autres (à préciser)		Dons	
Total des valorisations		Total des valorisations	

SIGNATURE DU REFERENT TECHNIQUE DU PROJET :	Fait à Roubaix, le.....
--	-------------------------

CADRE RESERVE AU COMITE DE GESTION URBAINE DU FTU

RELEVÉ DE DÉCISION DU COMITÉ DE GESTION URBAINE DU FTU

Projet FTU

QUARTIER CONCERNE : Est - Ouest - Nord - Sud - Centre

Date du Comité de Gestion Urbaine du FTU :

Date de dépôt de la demande de subvention FTU :

TITRE DU PROJET :

Référence du projet : FTU /...../...../.....

NOM ET ADRESSE DE L'ATTRIBUTAIRE :

DÉCISION DU CGU DU FTU :

Favorable

Défavorable

A représenter (avec les éléments suivants) :

.....
.....

Montant de la subvention FTU accordé : euros (Total)

Montant de l'acompte FTU accordé : euros

Bilan à transmettre pour le :

Remarques/Observations/Conditions de versement :

.....
.....

**Le –La Président(e) de séance
du Comité de Gestion Urbaine du FTU :**
Signature

DEVIS REALISATION FRESQUE OLA VOLO		
LIBELLE	DETAILS	DEPENSES
FRAIS ARTISTE		
Ola Volo		9000,0
Production		1000,0
TOTAL		10000,0
PRODUCTION (16>22/06/21)		
frais de consulting	assistance street artiste production fresque (6 heures - 50€/H)	300,0
location nacelle (assurance incluse avec la location)	assurance casse nacelle 152,40 HT (cf devis en annexe)	2422,32
Pose apprêt	14heures à 50€ de l'heure	700,0
Peinture apprêt	1 pot de 15L	121,4
peinture façade	5 pots X 15L	708,3
Bombe MTN	22 bombes à 3,89€	85,6
TOTAL		4337,6
FRAIS VOYAGES		
billets d'avion		1700,0
frais de bagages		120,0
hébergement	location airbnb	981,0
train	A/R CDG>Gare de Lille	60,0
pier diem (40€/jour)	10 au 27 juin 2021 inclus pour 2 personnes	1440,0
frais téléphone mobile		280,0
test PCR canada	150\$ canadien soit 101,95€	203,9
test PCR France	sous réserve annonce gratuité gouvernement FR (4 tests sortie septaine + retour canada)	252,0
TOTAL		5036,9
FRAIS DE GESTION		
Office de tourisme Roubaix	coordination L'Alternateur	1800,0
IMPREVU		
charges exceptionnelles		200,0
TVA	ACHAT OEUVRE 5,5 %	1 042,37
TOTAL DES DEPENSES		22416,9

TTC

détails



155 rue Turcot - 59100 ROUBAIX
Tél : 03 20 05 59 59 - Fax : 03 20 05 05 06 - Site : batamat.com
Siret : 433 428 939 00032 - N° TVA : FR 00 433 428 939 - NF 7732 Z
CREDIT DU NORD GR ARTOIS ENTREPRISES
IBAN : FR 76 3007 6027 0312 6266 0050 073 - BIC : NORDFRPP

OFFICE DU TOURISME DE ROUBAIX
7 RUE DU CHEMIN DE FER
59100 ROUBAIX

DEVIS N° 21040019 N° Client : 838925 Date : 16/04/2021 Page 1 / 1

Bon de sortie: 21040033 Date de sortie: 15/06/2021 à 8h00
Mode fact.: TERME ECU
Rempli par: BELHANA MALIK
Vos références: Camille DELEPLANQUE 08 47 55 50 88
Chantier: OFFICE DU TOURISME DE ROUBAIX
91 AVENUE DE LA FORSE
59100 ROUBAIX

Table with 6 columns: Quantité, Référence / Désignation, Prix unitaire, Remise, P.U. Net, Durée, Montant HT. Includes items like MACELLE ARTICULEE DIESEL 20M, ECO PARTICIPATI, NETTOYAGE NETTOYAGE COVID, GARANTIE CASSE, TRANSPORT(S), and RETOUR.

URL

Détails coûts peintures

Peinture Mur <http://jefco.fr/fr/catalogue/f1-1-peintures-interieures/2-8-mats/179-acryl-tigre>

Table with 2 columns: PRIX, Peinture Acryl tigre blanc. Values include HT 32,79, TTC 39,35, 4L, 15L, 102,96, 123,55.

Peinture apprêt <http://jefco.fr/fr/catalogue/f1-2-peintures-pour-facade/2-15-impermeabilite/fd-28-aquatfast-base>

Table with 2 columns: PRIX, Peinture aquatfast (teinte possible en gris). Values include HT 101,2, TTC 121,44, 15L, 104 mètre carré / 1 pot 15L suffisant.

Page 2