

**FICHE BILAN**  
**FONDS DE TRAVAUX URBAINS (FTU)**  
**VILLE DE ROUBAIX**

**QUARTIER CONCERNE :**  Est -  Ouest x Nord -  Sud -  Centre

**TITRE DU PROJET :** FRESQUE OLA VOLO

**Référence du projet :**

**REFERENT TECHNIQUE DU PROJET :** MERIEM LAHMIDI

**SERVICE DESTINATAIRE DE LA SUBVENTION FTU :**

Nom du Service municipal	Adresse	Téléphone et E-mail
SERVICE CULTURE	RUE DU CHATEAU	03 59 57 32 01

**LIEU DE REALISATION :**

98 avenue de la Fosse aux Chênes

**OBJECTIFS INITIAUX DU PROJET :**

Respect de la Fresque

Participation des lycéens

Rayonnement de cette fresque sur l'ensemble du secteur Nord et au-delà du fait de la localisation qui donne sur un espace public central pour les quartiers nord et une voirie très passante, reliant le centre de Roubaix aux voies de desserte Nord.

Sensibilisation des habitants sur la place des femmes.

**DEROULEMENT DETAILLE DU PROJET :**

Les lycéens de Saint François d'Assise ont participé à la réalisation de la fresque d'Ola Volo. La fresque est un hommage aux femmes de Roubaix et à l'industrie textile. Cette fresque est colorée à l'image de Roubaix. Cette fresque a été réalisée pendant le XU 2021. C'est une très belle réalisation.

**MODIFICATIONS EVENTUELLES DU PROJET :**

Le projet s'est déroulé comme prévu

**ORIGINES ET CAUSES :**

Le Lycée Saint François d'Assise initie les 3<sup>e</sup> prépa Métiers au street art. Les élèves souhaitent s'investir dans un projet artistique. Le pignon de l'entrée de la Fosse aux Chêne n'était pas très esthétique.

De son côté, la MQN souhaitait égayer ce pignon et le service culture était en relation avec Ola Volo, une artiste canadienne qui souhaitait travailler sur Roubaix.

La Ville de Roubaix de Roubaix a mis en relation le lycée et l'artiste afin de réaliser une fresque participative.

**PARTENAIRES ASSOCIES :**

VILLE DE ROUBAIX

LYCEE SAINT FRANCOIS D'ASSISE

L'ALTERNATEUR

**NOMBRE D'HABITANTS MOBILISES POUR METTRE EN ŒUVRE LE PROJET :**

Une dizaine (lycéens)

**EVALUATION DU PROJET AU REGARD DES OBJECTIFS INITIAUX, RESULTATS OBTENUS (points positifs, difficultés, rencontrées, moyens mis en place pour y remédier...) :**

Aspects positifs :

Respect de la Fresque

Pignon est plus esthétique

Les roubaisiens apprécient la fresque

Aspects négatifs :

Remarques/informations complémentaires :

**CALENDRIER DU PROJET REALISE :**

Juin 2021

**PHOTOS DU SITE AVANT TRAVAUX :**

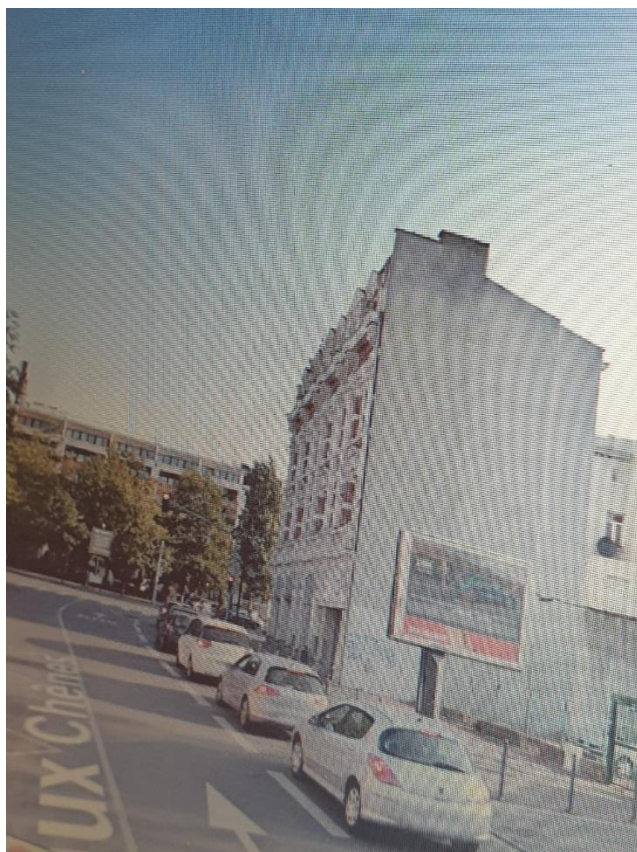

**PHOTOS DU SITE APRES TRAVAUX :**



**DATE D'ACHEVEMENT DU PROJET FTU :**

28/06/2021

## BUDGET REALISE DU PROJET

DEPENSES			RECETTES		
	Montant HT	Montant TTC		Montant HT	Montant TTC
<b>Achat :</b> Matières et Fournitures	24063.5	24063.5	MQN: 2500 Service culture : 11990 Délégation du Québec à Paris:5000	19490.5	19490.5
<b>Services extérieurs :</b> Location Entretien Maintenance Déplacements			Conseil Régional :	4573	4573
<b>Charges de personnel</b>			Autres recettes :		
<b>Autres frais</b>			Ressources propres :		
<b>TOTAL</b>	<b>24063.5</b>	<b>24063.5</b>	<b>TOTAL</b>	<b>24063.5</b>	<b>24063.5</b>

Temps bénévoles		Bénévolat	
Autres (à préciser)		Dons	
<b>Total des valorisations</b>		<b>Total des valorisations</b>	

<b>SIGNATURE DU REFERENT TECHNIQUE DU PROJET : MERIEM LAHMIDI</b>	Fait à Roubaix, le 18/11/21
---	-----------------------------

**CADRE RESERVE AU COMITE DE GESTION URBAINE DU FTU  
RELEVÉ DE DECISION DU COMITE DE GESTION URBAINE DU FTU**

**BILAN DU PROJET FTU**

**QUARTIER CONCERNE :**  Est -  Ouest -  Nord -  Sud -  Centre

Date du Comité de Gestion Urbaine du FTU :

Date de dépôt de la demande de subvention FTU :

**TITRE DU PROJET :**

Référence du projet : FTU /...../...../.....

**NOM ET ADRESSE DE L'ATTRIBUTAIRE :**

**DECISION DU CGU DU FTU :**

Favorable

Défavorable

A représenter (avec les éléments suivants) :

.....

Montant de la subvention FTU accordé : euros (Total)

Montant de l'acompte FTU accordé : euros

Montant du solde FTU accordé : euros

Montant total de la subvention FTU reçu : euros

**LE DEROULEMENT DE L'ACTION EST CONFORME AU PROJET PRESENTE :**  OUI  NON

.....

**LA FICHE BILAN EST COMPLETE ET FOURNIT SUFFISAMMENT D'INFORMAION POUR RENDRE COMPTE DU PROJET :**  OUI  A COMPLETER

.....

**LE MONTANT ACCORDE PAR LE FTU EST JUSTIFIE PAR DES FACTURES CONFORMES :**  OUI  NON

.....

**LE BUDGET EST DETAILLE ET EQUILIBRE (SOUS RESERVE DE VERIFICATION DU BUDGET) :**  OUI  NON

.....

**REMARQUES/OBSERVATIONS/CONDITIONS DE VERSEMENT :**

.....

Le –La Président(e) de séance  
du Comité de Gestion Urbaine du FTU :  
Signature

PAGE	DATE	N° CLIENT
1/1	02-07-2021	2500

3 bis rue du Chemin de Fer

59100 ROUBAIX  
Tel : 03 20 65 31 90  
Fax : 03 20 65 31 83  
contact@roubaixtourisme.com  
www.roubaixtourisme.com

Mairie de Roubaix - Direction de la Culture  
CS 70737  
CEDEX 1  
59100 ROUBAIX

**DELAI DE PAIEMENT**

Comptant

**DATE D'ECHEANCE**

02-07-2021

**Objet :**

URBA IXO 2021

ENGAGEMENT 20210060

DÉSIGNATION	QTE	TVA	P.U. TTC	TOTAL TTC
Acquisition par la ville de Roubaix d'une oeuvre murale produite par l'artiste Ola Volo, représenté par son producteur, l'Office du Tourisme de Roubaix	1	EXO	24 063.50 €	24 063.50 €

TAUX TVA	MONTANT HT	TVA	MONTANT TTC
EXO	24 063.50 €	0.00 €	24 063.50 €

EUROS	
TOTAL HT	24 063.50 €
TOTAL TVA	0.00 €
TOTAL TTC	24 063.50 €

régime particulier des agences de voyages

Titulaire du compte	IBAN	BIC
Roubaix Tourisme	FR76 3002 7170 2800 0201 5510 160	CMCIFRPP