

FICHE BILAN
FONDS DE TRAVAUX URBAINS (FTU)
VILLE DE ROUBAIX

FICHE BILAN FTU

QUARTIER CONCERNE : Est - Ouest - Nord - Sud - Centre

TITRE DU PROJET : Aménagement ludique au Jardin Chlorophylle

Référence du projet :

REFERENT TECHNIQUE DU PROJET : MERIEM LAHMIDI

DESTINATAIRE DE LA SUBVENTION FTU : Mairie des quartiers Nord

LIEU DE REALISATION :

Au sein du jardin de chlorophylle, dans la bibliothèque et dans l'espace de vie des animaux.

OBJECTIFS INITIAUX DU PROJET :

- Approche consultative et participative de l'action.
- Plus grande fréquentation des ateliers
- Meilleur apport des connaissances et compétences reçus par les enfants
- Satisfaction des habitants profitant de ces nouvelles actions.
- Permettre un accueil de la petite enfance dans des conditions adaptées ;
- Proposer des activités de meilleure qualité ;
- Améliorer les conditions de vie des animaux du jardin permettant une approche éducative pertinente.

DEROULEMENT DETAILLE DU PROJET :

Aménagement de la bibliothèque : janvier 2021

Réalisation des travaux printemps : mars 2021

MODIFICATIONS EVENTUELLES DU PROJET :

Le calendrier a été retardé au vu de la crise sanitaire

ORIGINES ET CAUSES :

Dans le cadre du projet d'accueil de la petite enfance, l'association avait besoin de mobilier et de matériel afin de mettre en place cet accueil dans des conditions adaptées. De plus, toujours en vue de développer l'approche sensorielle des animaux par les enfants de moins de 6 ans, il était nécessaire d'améliorer la zone de vie et d'activités des animaux, dans le respect du bien-être animal.

PARTENAIRES ASSOCIES :

L'association et leur usager

NOMBRE D'HABITANTS MOBILISES POUR METTRE EN ŒUVRE LE PROJET :**EVALUATION DU PROJET AU REGARD DES OBJECTIFS INITIAUX, RESULTATS OBTENUS (points positifs, difficultés, rencontrées, moyens mis en place pour y remédier...) :**

Aspects positifs : L'association est en mesure d'accueillir des enfants dans de bonnes conditions.

Aspects négatifs : calendrier retardé par la crise du COVID

Remarques/informations complémentaires : néant

CALENDRIER DU PROJET REALISE :

- Décembre 2020 : aménagement de la bibliothèque
- Printemps : création du parcours sensoriel

PHOTOS DU SITE AVANT TRAVAUX :

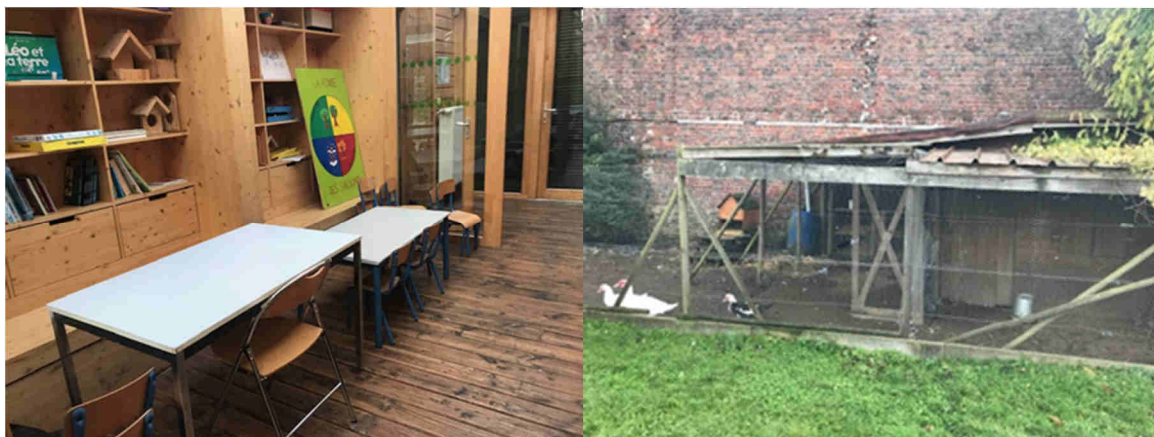

PHOTOS DU SITE APRES TRAVAUX :

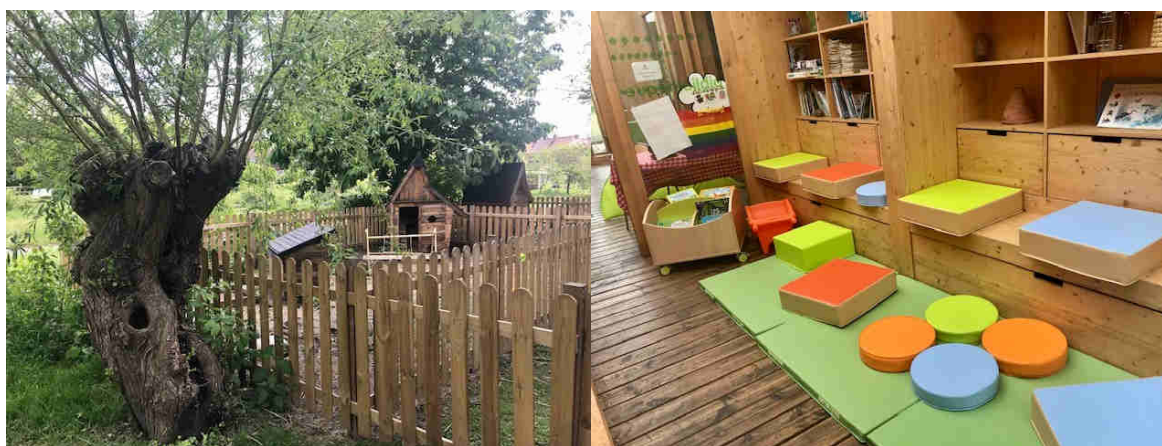

BUDGET REALISE DU PROJET

DEPENSES		RECETTES	
Achat : Matières et Fournitures	3136.21 HT 3413.5 TTC	Ville :	1845.39 TTC
Services extérieurs : Location Entretien Maintenance Déplacements		Conseil Régional :	1568.10 HT
Charges de personnel		Autres recettes :	
Autres frais		Ressources propres :	
TOTAL	3136.21 HT 3413.5 TTC	TOTAL	3136.21 HT 3413.5 TTC

Temps bénévoles		Bénévolat	
Autres (à préciser)		Dons	
Total des valorisations		Total des valorisations	

SIGNATURE DU REFERENT TECHNIQUE DU PROJET : MERIEM LAHMIDI	Fait à Roubaix, le 20/09/2019
---	-------------------------------

DATE D'ACHEVEMENT DU PROJET FTU : Août 2019

**CADRE RESERVE AU COMITE DE GESTION URBAINE DU FTU
RELEVÉ DE DECISION DU COMITE DE GESTION URBAINE DU FTU**

BILAN DU PROJET FTU

QUARTIER CONCERNE : Est - Ouest - Nord - Sud - Centre

Date du Comité de Gestion Urbaine du FTU : 26/10/2018

Date de dépôt de la demande de subvention FTU : 16/10/2018

TITRE DU PROJET : Aménagement ludique de la cour de récréation - école primaire Henri Carette

Référence du projet : 2017/44/N

NOM ET ADRESSE DE L'ATTRIBUTAIRE :

Mairie des quartiers Nord 14 place Fosse aux Chênes 59100 Roubaix

DECISION DU CGU DU FTU :

Favorable

Défavorable

A représenter (avec les éléments suivants) :

.....

- Montant de la subvention FTU accordé : 4573.47 euros (Total)

- Montant de l'acompte FTU accordé : 0 euros

- Montant du solde FTU accordé : euros

- Montant total de la subvention FTU reçu : euros

LE DEROULEMENT DE L'ACTION EST CONFORME AU PROJET PRESENTE : OUI NON

.....

LA FICHE BILAN EST COMPLETE ET FOURNIT SUFFISAMMENT D'INFORMAION POUR RENDRE COMPTE DU PROJET : OUI A COMPLETER

.....

LE MONTANT ACCORDE PAR LE FTU EST JUSTIFIE PAR DES FACTURES CONFORMES : OUI NON

.....

LE BUDGET EST DETAILLE ET EQUILIBRE (SOUS RESERVE DE VERIFICATION DU BUDGET) : OUI NON

.....

REMARQUES/OBSERVATIONS/CONDITIONS DE VERSEMENT :

.....

Le –La Président(e) de séance
du Comité de Gestion Urbaine du FTU :
Signature



Facture N°	Date	Client
20/284	30/11/2020	CL0113

Association A.R.I

57 AVENUE JULES BRAME

59100 ROUBAIX

Tél : +33 3 20 83 20 81

Mail : contact@grandanglesiae.fr

SIRET : 43863675500029

Mairie de Quartier Nord

Mme CAREY Christine

14 Place de la Fosse aux Chênes

59100 Roubaix

Désignation	Quantité	P.U. HT	Montant HT	TVA
DEVIS LE JARDIN DE CHLOROPHYLLE N° RE 19/057				
DEMANDEUR : Madame Christine CAREY				
LETTRE DE COMMANDE : A22020190038				
- Création d'un parcours sensori-moteur pour les tout-petits : Permettre un travail sur la motricité, l'équilibre et la découverte d'éléments naturels de textures différentes.				
. Dalle gravillon fond gris	6,000	2,18	13,08	0
. Dalle MAR 40X40X3 ADIGE	6,000	1,62	9,72	0
. Gravier blc 8/16 25 kg	4,000	9,48	37,92	0
. Galet marb blc 15-25 25kg	3,000	16,74	50,22	0
. Gravier RIV 8/16 25kg	4,000	8,28	33,12	0
. Concasse M Bleu 10/14 25 kg	4,000	11,40	45,60	0
. Demi rond L180H15	3,000	3,96	11,88	0
. Planche coffrage brut 25/150x3000	30,000	4,44	133,20	0
. Feutre géotextile MONARTEX 2mx25m	1,000	57,96	57,96	0
. Bordure colonnade 6.5x20x50 Sable	8,000	2,34	18,72	0
. Ecorce paysage GC Verve 100L	2,000	19,14	38,28	0
. Billes argiles verve 15 L	6,000	9,48	56,88	0
- Création d'un espace animalier : Permettre une approche éducative du vivant dans le respect du bien-être animal.				
. Cloture nouée 1X50M	5,000	49,00	245,00	0
. Portillon Mekong 100X100	6,000	25,00	150,00	0
. Tendeur n°2 Vert	30,000	0,70	21,00	0
. Fil d'attache 1.5mmx50m vert	6,000	3,85	23,10	0
. 1250 Agraphe 16mm vert	1,000	19,90	19,90	0
. Clous en U galvanisés 1kg	1,000	7,10	7,10	0
. Peinture anglaise 300	12,000	2,15	25,80	0
. Verrou de box cadenas D14	6,000	3,90	23,40	0
. Lame clôture LEHMI 180x7x2.1	50,000	3,50	175,00	0



Facture N°

20/284

Date

30/11/2020

Client

CL0113

Association A.R.I

57 AVENUE JULES BRAME

59100 ROUBAIX

Tél : +33 3 20 83 20 81

Mail : contact@grandanglesiae.fr

SIRET : 43863675500029

Mairie de Quartier Nord

Mme CAREY Christine

14 Place de la Fosse aux Chênes

59100 Roubaix

Désignation	Quantité	P.U. HT	Montant HT	TVA
. Poteau bois vert 240x7x7	64,000	7,00	448,00	0
. Mortier multi usage 35kg	12,000	4,45	53,40	0
. Sable à maçonner 0/3 35kg	24,000	2,15	51,60	0

ASSOCIATION LOI 1901 NON ASSUJETTIE A LA TVA

Code	Base HT	Taux TVA	Montant TVA
0	1 749,88		

Total HT	1 749,88
Net HT	1 749,88
Total TVA	
Total TTC	1 749,88
NET A PAYER	1 749,88

Facture payable le 31/12/2020 pour la somme de 1 749,88 Euros par chèque/ virement.

Pénalités de retard (taux annuel) : 10,00% - Escompte pour paiement anticipé (taux mensuel) : 1,50%
Indemnité forfaitaire pour frais de recouvrement en cas de retard de paiement : 40,00 €

RESERVE DE PROPRIETE : Nous nous réservons la propriété des marchandises jusqu'au paiement du prix par l'acheteur. Notre droit de revendication porte aussi bien sur les marchandises que sur leur prix si elles ont déjà été revendues (Loi du 12 mai 1980).

Emetteur

Entité juridique

WESCO

ROUTE DE CHOLET - CS 80184
79141 CERIZAY CEDEX
FRANCE

Entité commerciale

WESCO-30476486300052

ROUTE DE CHOLET - CS 80184
79141 CERIZAY CEDEX
FRANCE

Forme juridique : SA

SIRET : **30476486300052**

Numéro de TVA intra-communautaire :
FR52304764863

Régime de TVA : **TVA sur les débits**

RCS : **NIORT 304 764 863**

Contact

Service Client

Téléphone : **0549800166**

Télécopie : **0549800333**

Messagerie : **serviceclient@wesco.fr**

Client

Entité

MAIRIE DE ROUBAIX

DGEPE DIRECTION EDUCATION
17 GRAND PLACE - BP 737
59066 ROUBAIX CEDEX 1
FRANCE

Références

SIRET : 21590512600011

Numéro d'engagement : **A220 20190039**

Facture IX446605 du 03/11/2020

A1 : Dépôt par un fournisseur d'une facture

Récapitulatif

Total HT (EUR)	1 386,33
Total Taxes (EUR)	277,29
Total TTC (EUR)	1 663,62
Net à payer (EUR)	1 663,62

Répartition des taxes

Type Taxe	Taux Taxe	Montant HT	Montant Taxe
TVA (EUR)	20,00	1 386,33	277,29

Période de facturation : du 03-11-2020 au 03-12-2020
tel 0320281069

Paiement par virement (payment to bank account) sur le compte IBAN (BIC) : FR1720041010110460552J03270 (PSSTFRPPNTE)

Nous vous remercions de votre règlement avant le : 03/12/2020
Sans escompte pour paiement anticipé

*Penalite forfaitaire de recouvrement : 40 EUR Penalite de retard au taux d'interet applique par la BCE a son operation
de refinancement la plus recente majore de 10 points de pourcentage.*

**Site de livraison : - JARDIN DE LA CHLOROPHYLLE 315 GRANDE
RUE 59100 ROUBAIX FRANCE**

TVA	Dénomination de l'article	Quantité facturée	Prix unitaire	Unité de prix	Total remise /charge	Total HT
-----	---------------------------	-------------------	---------------	---------------	----------------------	----------

20,00	Frais d'envoi Référence produit : FE - FE N° bon de livraison : 02782489	1,00 (PCE)	0,00	1,00 (PCE)		0,00
20,00	POUF CARRÉ Haut. 12 cm VERT POMME /BEIGE Eco-Taxe .18 % : 0.1 Euros Remise 13 % : -8.45 Euros Référence produit : - 4503156 N° bon de livraison : 02782489	2,00 (PCE)	32,50	1,00 (PCE)	-8,35	56,55
20,00	POUF CARRÉ Haut. 12 cm ORANGE/BEIGE Eco-Taxe .18 % : 0.1 Euros Remise 13 % : -8.45 Euros Référence produit : - 4503170 N° bon de livraison : 02782489	2,00 (PCE)	32,50	1,00 (PCE)	-8,35	56,55
20,00	POUF CARRÉ Haut. 12 cm BEIGE/BLEU CLAIR Eco-Taxe .18 % : 0.1 Euros Remise 13 % : -8.45 Euros Référence produit : - 4503167 N° bon de livraison : 02782489	2,00 (PCE)	32,50	1,00 (PCE)	-8,35	56,55
20,00	POUF CARRE COMPTINE HT. ASSISE 17 CM VERT CLAIR Eco-Taxe .4 % : 0.25 Euros Remise 13 % : -9.23 Euros Référence produit : - 1793037 N° bon de livraison : 02782489	2,00 (PCE)	35,50	1,00 (PCE)	-8,98	61,77
20,00	MAXI KIT JEUX DE SABLE en bioplastique DIVERS Eco-Taxe 0 % : 0 Euros Remise 13 % : -15.71 Euros Référence produit : - 56338171 N° bon de livraison : 02782489	1,00 (PCE)	120,83	1,00 (PCE)	-15,71	105,12
20,00	TAPIS BIFACE FEUILLE VERT/VERT CLAIR Eco-Taxe 0 % : 0 Euros Remise 13 % : -27.3 Euros Référence produit : - 45429169 N° bon de livraison : 02782489	2,00 (PCE)	105,00	1,00 (PCE)	-27,30	182,70
20,00	MEUBLE NOMADE La lecture MULTICOLORE Eco-Taxe .5 % : 0.93 Euros Remise 13 % : -27.63 Euros Référence produit : - 49625020 N° bon de livraison : 02782489	1,00 (PCE)	212,50	1,00 (PCE)	-26,70	184,87
20,00	TAPIS MOSAIC 96 x 96 cm VERT MOUSSE Eco-Taxe 0 % : 0 Euros Remise 13 % : -35.75 Euros Référence produit : - 26782139 N° bon de livraison : 02782489	4,00 (PCE)	68,75	1,00 (PCE)	-35,75	239,25
20,00	BAC À ALBUMS à roulettes VERT CLAIR Eco-Taxe 2.56 % : 2.88 Euros Remise 13 % : -16.79 Euros Référence produit : - 36774037 N° bon de livraison : 02782489	1,00 (PCE)	129,17	1,00 (PCE)	-13,91	112,37
20,00	PETITE BROUETTE 2 ROUES ORANGE Eco-Taxe 0 % : 0 Euros Remise 13 % : -24.38 Euros Référence produit : - 41348007 N° bon de livraison : 02782489	5,00 (PCE)	37,50	1,00 (PCE)	-24,38	163,12
20,00	PETITE BROUETTE 2 ROUES VERT Eco-Taxe 0 % : 0 Euros Remise 13 % : -24.38 Euros Référence produit : - 41348008 N° bon de livraison : 02782489	5,00 (PCE)	37,50	1,00 (PCE)	-24,38	163,12

Totaux du site de livraison, pour information :

Brut HT	1 584,13
Remises/charges à la ligne	-202,16
Net HT	1 381,97

WESCO - ROUTE DE CHOLET - CS 80184 79141 CERIZAY CEDEX (FR) FRANCE
Capital social : 1 000 000 EUR - Immatriculation RCS : NIORT 304 764 863 - Numéro de TVA intra-communautaire
: FR52304764863