

VILLE DE
ROUBAIX



MÉTROPOLE
EUROPÉENNE DE LILLE

RÉUNION PUBLIQUE

19 octobre 2023

ROUBAIX – Rue Delespaul

1- CONTEXTE

- La ville de ROUBAIX a sollicité la MEL pour la reprise de la rue de la conférence, au vu de son état de vétusté avancé .
- Cette opération a été validée par le Vice Président et inscrite au Plan Pluriannuel d'Investissement 2021-2026 .

Constat :

Les principales problématiques attachées à cette voie se déclinent de la manière suivante :

- Vitesses excessives
- Sécurité
- Piétons et deux roues
- Stationnement
- Végétalisation

2-OBJECTIFS DU PROJET D'AMENAGEMENT

- Mise en zone 30 de la voie
- Création d'aménagements de sécurités
- Création d'un double sens cyclable
- Maintien du stationnement
- Végétalisation

3 - État des lieux

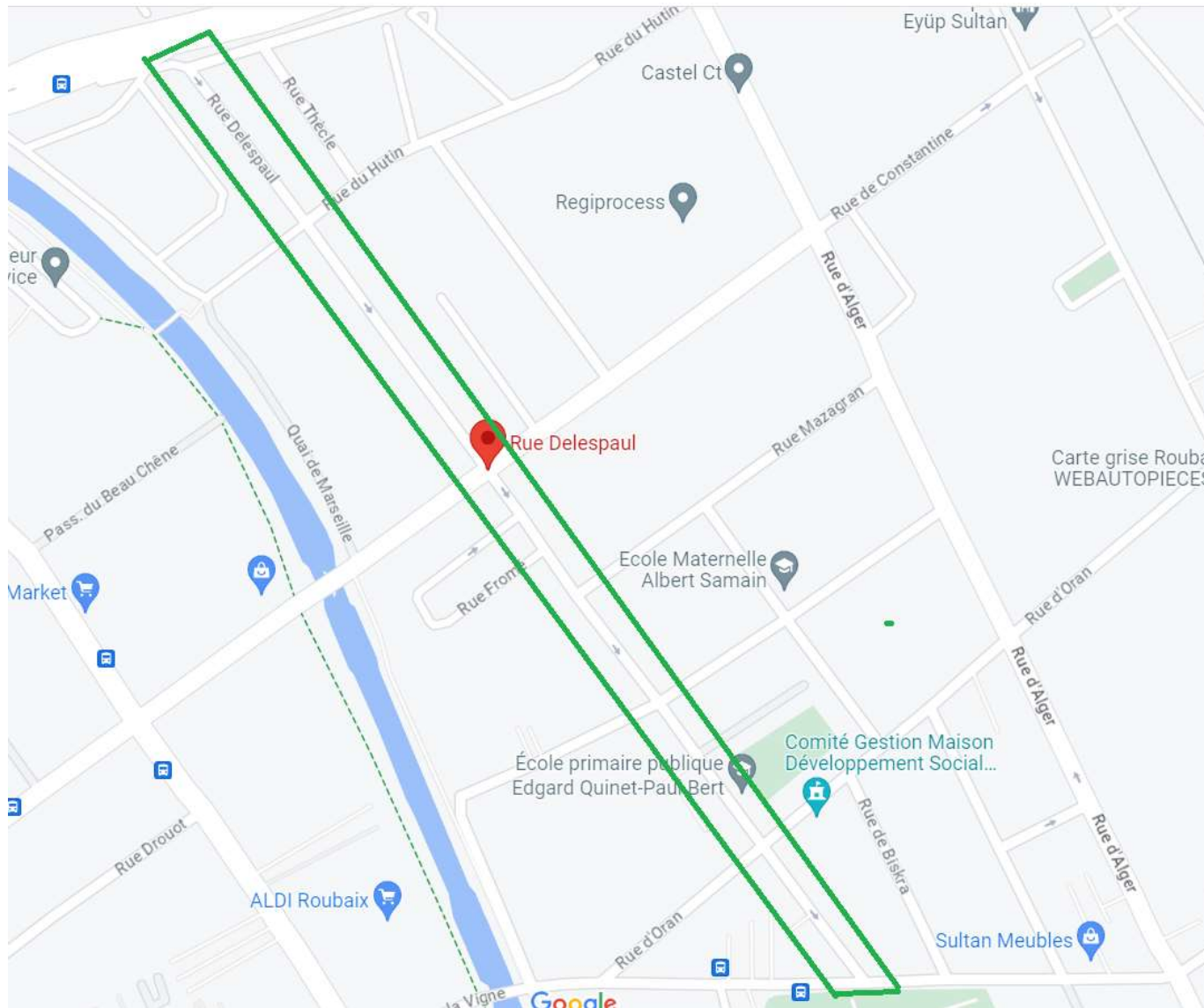

UN DEPLOIEMENT PROGRESSIF DES ZONE 30

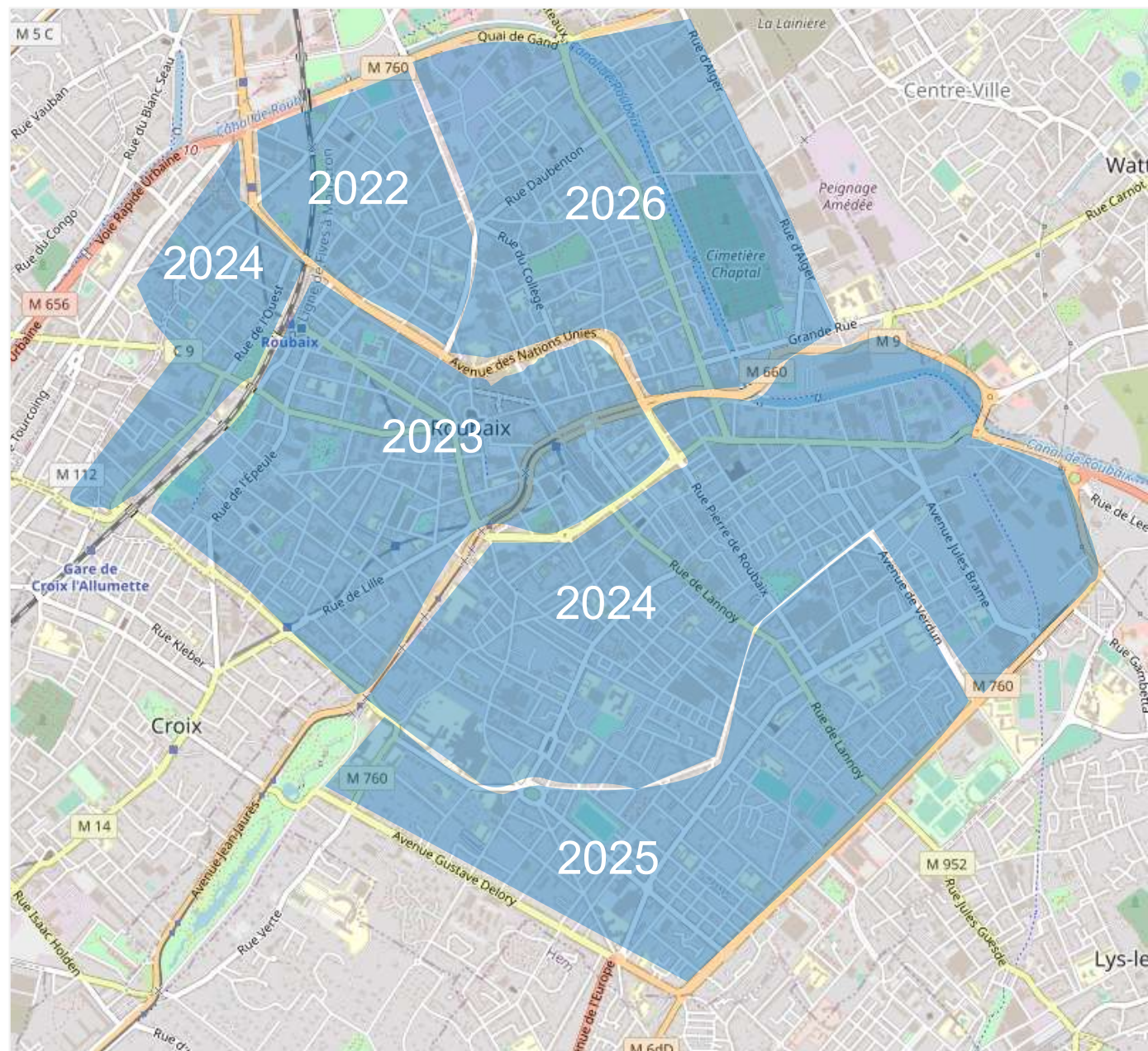

Légende

- Itinéraire structurant
- Itinéraire principal
- Stations V'Lille

**UN AXE
QUI FIGURE
DANS LE
SCHEMA
DIRECTEUR
VELO**

3 - État des lieux



Intersection avec la rue de l'Espierre

3 - État des lieux



3 - État des lieux



3 - État des lieux



Intersection avec la rue de Mazagran

3 - État des lieux



Intersection avec la rue de Philippeville

3 - État des lieux



Intersection avec la rue d'Oran

3 - État des lieux



Intersection avec la rue de Cartigny

Annexe - Inspiration



4 - Le projet

MEL MÉTROPOLE EUROPÉENNE DE LILLE

DIRECTION ESPACE PUBLIC & VOIRIE
/ UNITE TERRITORIALE ROUBAIX - VILLENEUVE D'ASCQ



ROUBAIX
Rue Delespaul

ETUDE DE SECURITE
Document de travail

Phase de l'étude : AVP

N°	Description des travaux	Date	Échelle par	Échelle par	État
A	Étude de sécurité	18.03.2023	1/500	1/500	1
B	Conception de la voirie - Conception de la chaussée et implantation des ouvrages de voirie	18.03.2023	1/500	1/500	1
C	Étude de sécurité - Implantation des ouvrages de voirie	18.03.2023	1/500	1/500	1
D					
E					
F					
G					
H					

Informations supplémentaires

Échelle : 1/500

Références du document : BE - URM / FBX / 3022-UR1-VL / 1 / 0

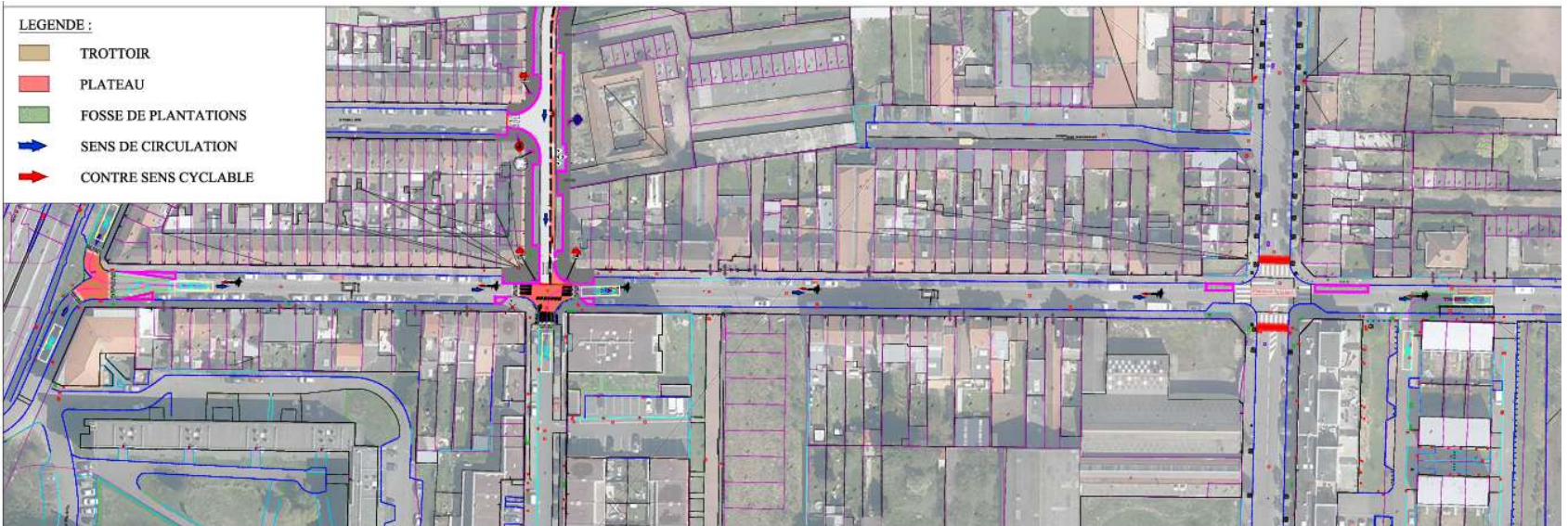

4 - Le projet



4 - Le projet



4 - Le projet



4 - Le projet



5 - CHANTIER

- Les travaux sont programmés courant premier semestre 2024 pour une durée prévisionnelle de 2 mois $\frac{1}{2}$.
- Compte tenu des emprises et pour des raisons de sécurité , le stationnement et la circulation seront limités ou interdits en fonction des phasages des différentes étapes du chantier.

COÛT DES TRAVAUX : 280 000 € TTC

Annexe - Inspiration



Annexe - Inspiration





1, rue du Ballon
CS 50749 59034 LILLE CEDEX
Tél : +33 (0)3 20 21 22 23
Fax : +33 (0)3 20 21 22 99

www.lillemetropole.fr