



MÉTROPOLE
EUROPÉENNE DE LILLE

ROUBAIX

Rue de la conférence

Présentation de l'aménagement

1- CONTEXTE

- La ville de ROUBAIX a sollicité la MEL pour la reprise de la rue de la conférence, au vu de son état de vétusté avancé .
- Cette opération a été validée par le Vice Président et inscrite au Plan Pluriannuel d'Investissement 2021-2026 .

Constat :

Les principales problématiques attachées à cette voie se déclinent de la manière suivante :

- Vétusté avancée de la couche de roulement
- Sécurité
- Aménagement cyclable
- Stationnement
- Végétalisation

2-OBJECTIFS DU PROJET D'AMENAGEMENT

- Remise en état de la couche de roulement – vétusté avancée
- Maintien du 30 km/h et sécurisation (limitation de la vitesse)
- Création d'un double sens cyclable
- Maintien du stationnement
- Végétalisation

3 - État des lieux



3 - État des lieux



3 - État des lieux



3 - État des lieux



4 – Le projet

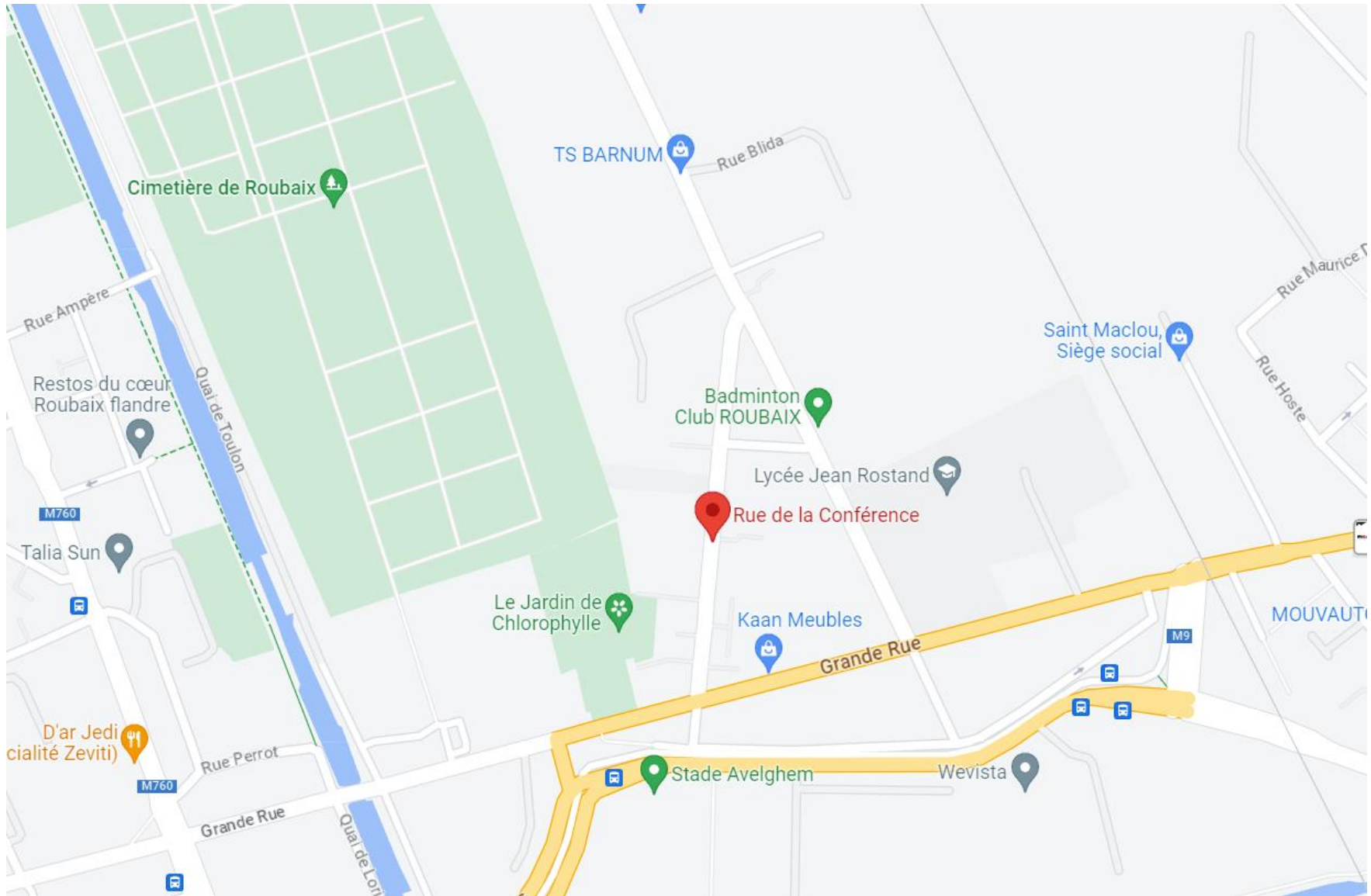

4 – Le projet

MEL MÉTROPOLIE EUROPÉENNE DE LILLE

ESPACE PUBLIC VOIRIE
J.U.T. ROUBAIX - VILLENEUVE D'ASCQ



ROUBAIX
Rue de la conférence

Aménagement double sens cyclable
Plan de présentation

Phase de l'étude : AVP

N°	Projet de document	Date	Statut	Statut	Statut
A	Plan de présentation	03/03/15	C. Validé	C. Validé	
B	Maquette 3D et plans de détail	03/03/15	C. Validé	C. Validé	
C	Maquette 3D et plans de détail	03/03/15	C. Validé	C. Validé	
D	Maquette 3D et plans de détail	03/03/15	C. Validé	C. Validé	
E					
F					
G					
H					
I					

Informations supplémentaires :
Réseau et collègue C

Scale: 1/2000

Author: LUTHE M
Date: 2015-10-13

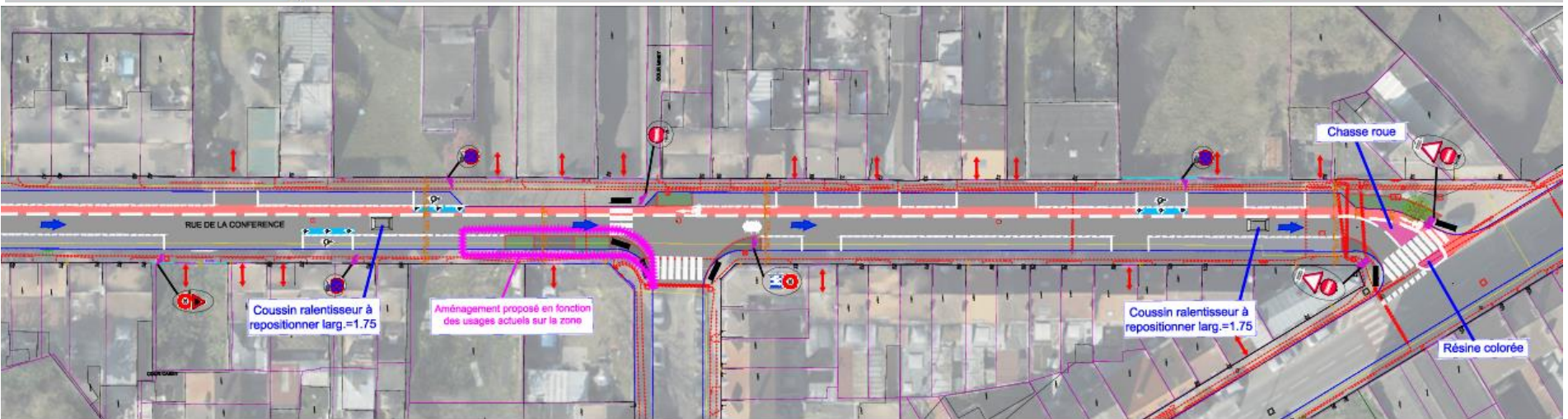
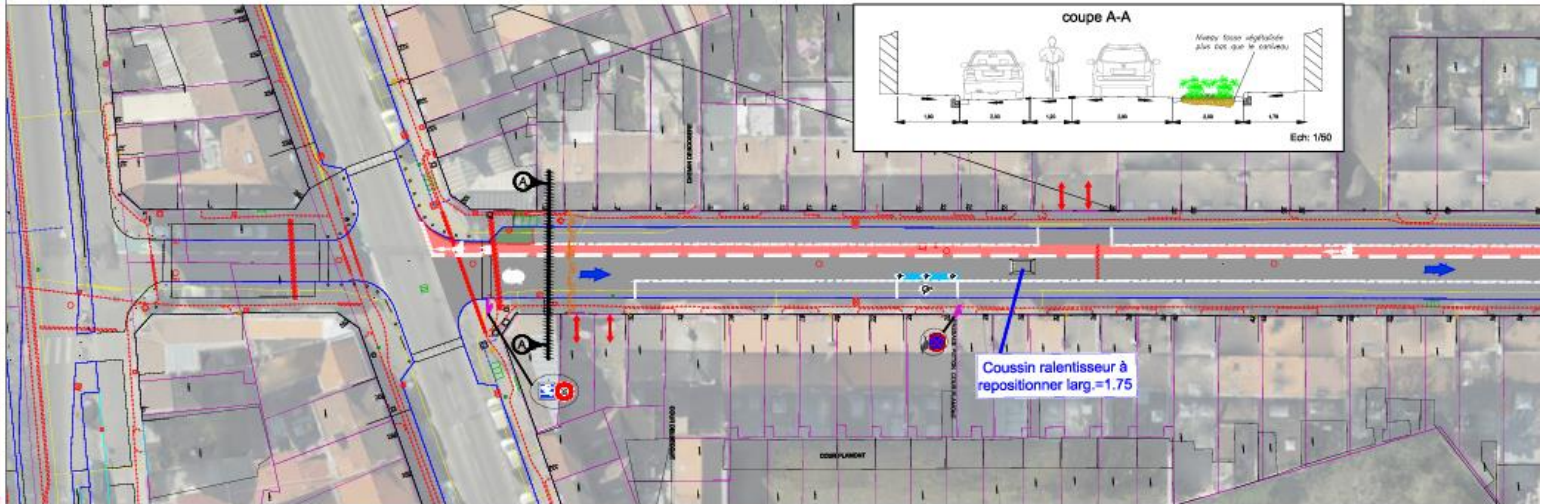

4 - Le projet

coupe A-A

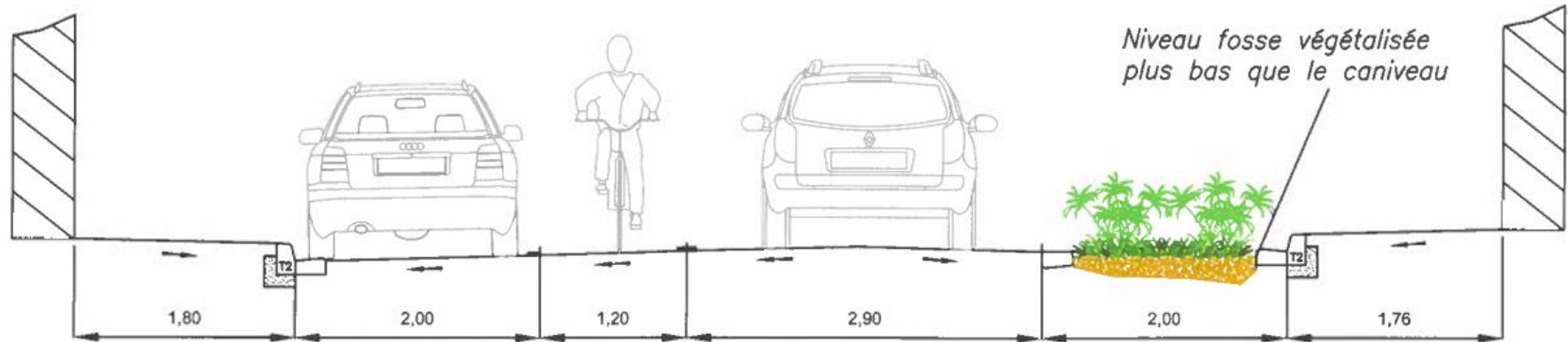

Ech: 1/50

4 – Le projet

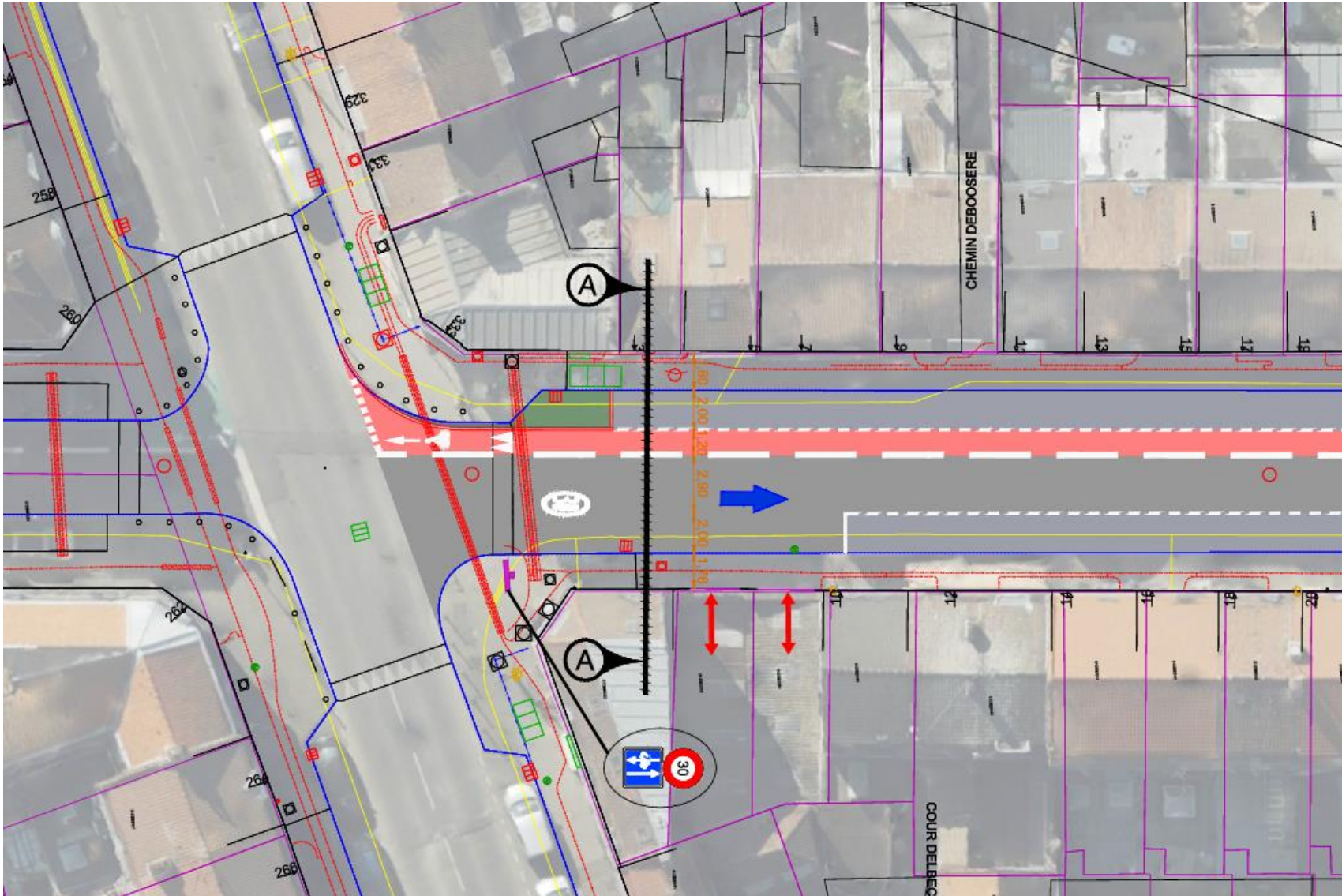

4 - Le projet

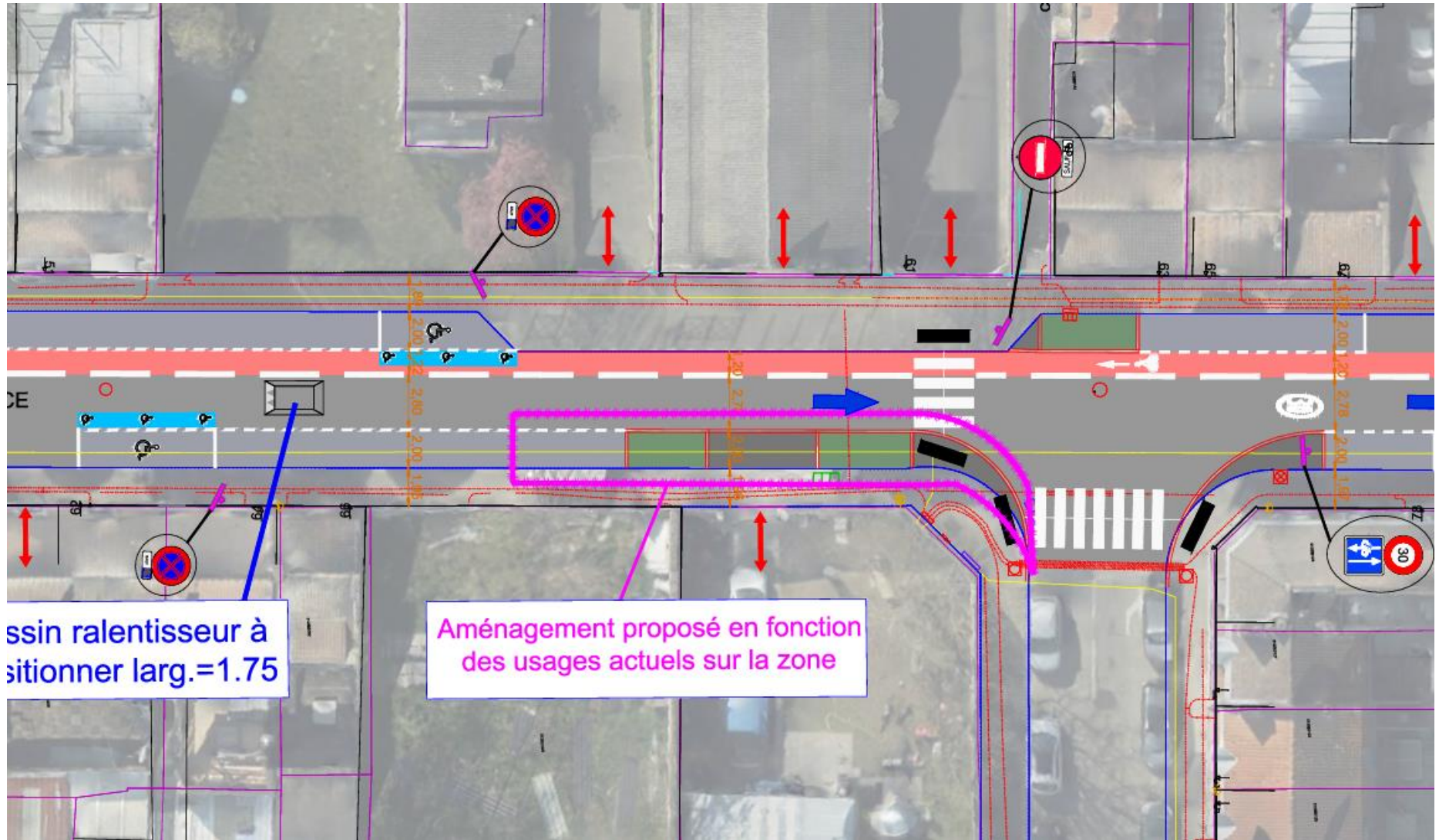

4 – Le projet

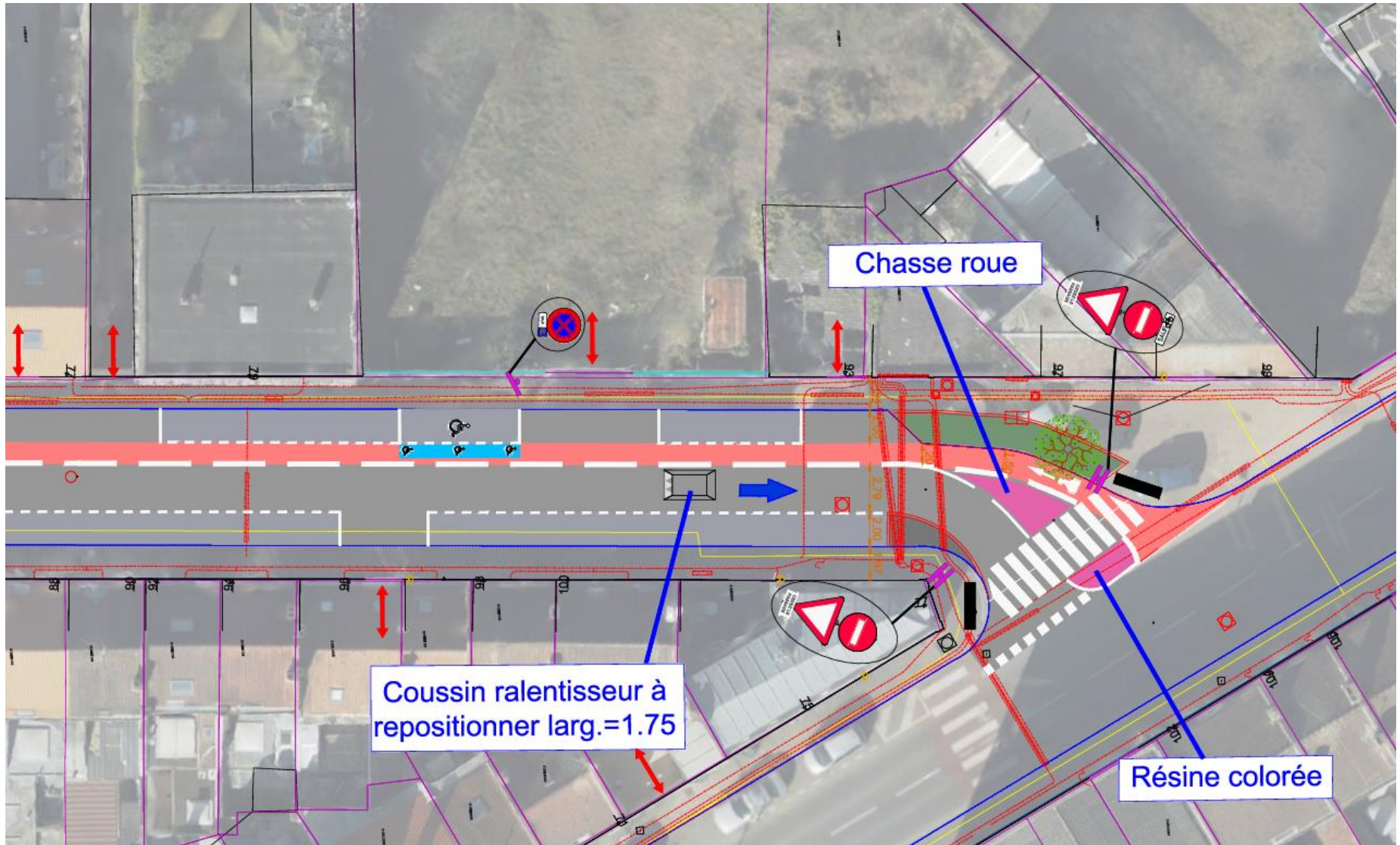

5 - CHANTIER

- Les travaux sont programmés courant Octobre 2023 pour une durée prévisionnelle de 1 mois .
- Compte tenu des emprises et pour des raisons de sécurité , le stationnement et la circulation seront limités ou interdits en fonction des phasages des différentes étapes du chantier.

COÛT DES TRAVAUX : €



1, rue du Ballon
CS 50749 59034 LILLE CEDEX
Tél : +33 (0)3 20 21 22 23
Fax : +33 (0)3 20 21 22 99

www.lillemetropole.fr